

<<ՍԵՅՍՄԱԱՆՎՏԱՆԳՈՒԹՅՈՒՆ>> ՍՊԸ

ՀՀ ԿՈՏԱՅՔԻ ՄԱՐԶ, ԶԱՐԵՆՑԱՎԱՆ ՀԱՄԱՅՆՔ,
Գ. ԲԶՆԻ, 12-ՐԴ ՓՈՂՈՑ, <<ԲԶՆԻԻ ՀՈՎՅԱՆՆԵՍ ԹՈՒՄԱՆՅԱՆԻ ԱՆՎԱՆ
ՄԻՋՆԱԿԱՐԳ ԴՊՐՈՑ>> ՊՈԱԿ

Սանհանգույցների հիմնանորոգման և արտաքին կոյուղագծի
վերականգնման

ԱՇԽԱՏԱՆՔԱՅԻՆ ՆԱԽԱԳԻԾ

ԵՐԵՎԱՆ 2026թ

«ՍԵՅՍՄԱԱՆՎՏԱՆԳՈՒԹՅՈՒՆ» ՍՊԸ



ՊԱՏՎԵՐ N

Ն 10-26

**ԿԱՌՈՒՅՑԻ
ԱՆՎԱՆՈՒՄԸ**

«Սանհանգույցների վերանորոգում և արտաքին կոյուղագծի վերականգնում ՀՀ Կոտայքի մարզ, Չարենցավան համայնք, գ.Բջնի, 12-րդ փողոց «Բջնիի Հովհաննես Թումանյանի անվան միջնակարգ դպրոց» ՊՈԱԿ հասցեում»

ԱՇԽԱՏԱՆՔԱՅԻՆ ՆԱԽԱԳԻԾ

ՏՆՕՐԻՆ  **Վ.ԳԵՎՈՐԳՅԱՆ**
ԱՐՏՈՆԱԳՐՎԱԾ
ՃԱՐՏԱՐԱՌԵՏ  **Ա.ՄԱՐՏԻՐՈՍՅԱՆ**
ԱՐՏՈՆԱԳՐՎԱԾ
ԿՈՆՍՏՐՈՒԿՏՈՐ  **Վ.ԳԵՎՈՐԳՅԱՆ**

ԵՐԵՎԱՆ 2026թ.



ՃԲԴ - Ա-0126



ԱՐՏՈՆԱԳԻՐ

ԲԱԶՄԱԳԱՅՆ ԴԱՄ

ԵՆԹԱԴԱՄ «Ա»

ՃԱՐՏԱՆԱԳԵՏ

ՄԱՐՏԻՍԱՅԱՆ ԱՐԱՆԵԾԱՆԴ

Ճարտարապետի մասնագիտական գործունեության իրականացում առանց սահմանափակումների,
բացառությամբ տարածական պլանավորման փաստաթղթերի,
պատմության և մշակույթի անշարժ հուշարձանների վերականգնման,
ամրակայման և օգտագործման նախագծերի մշակման:

ՀԱՅԱՍՏԱՆԻ ՃԱՐՏԱՐԱՊԵՏՆԵՐԻ ՊԵՏԱԿԱՆ
ՆԱԽԱԳԱՀ

Մ. ՄԻՆԱՅԱՆ
Մ. Մինայան

ՀՀ ՔԱՂԱՔԱՇԻՆՈՒԹՅԱՆ ԿՈՄԻՏԵԻ
ՆԱԽԱԳԱՀ

[Signature]



ՏՐՎԱԾ Է 14.05.2019
ԱՆԺԱՆԵՏ



ԿԲԴ - U-012



ՄԻՆԵՐԱՍՏՈՒՄ

ԲԱՐՁՐԱԳՈՒՅՆ ՂԱՄ
ԵՆԹԱԴԱՍ «Ա»

ԱՂԹՈՒՆԱԲԵՐԱԿԱՆ, ԲՆԱԿԵԼԻ, ՀԱՍՏԱՐԱԿԱԿԱՆ ՇԵՆՔԵՐԻ ԵՎ ՇԻՆՈՒԹՅՈՒՆՆԵՐԻ ՆԱԽԱԳԾՈՒՄ

ՃԱՐՏԱՐԱԳԵՏ - ԿՈՆՍՏՐՈՒԿՏՈՐ

ԳԵՎԱՐԳՅԱՆ ԿՈՇՈՇՈՒ ԿԱՐՇԱՄԻ

Առանց սահմանափակումների:

ՀԱՅԱՍՏԱՆԻ ՃԱՐՏԱՐԱՊԵՏՆԵՐԻ ՊԱԼԱՏԻ
ՆԱԽԱԳԱՀ՝ Ս. ՄԻՆԱՍՅԱՆ

Ս. Մինասյան

ՀՀ ԲԱՐՁՐԱԳՈՒՅՆ ՂԱՄԻ ՍԵՐ
ՆԱԽԱԳԱՀ՝ Ա. ԷԼՈՅԱՆ

Ա. Էլոյան



ՏԳՈՒՄ Է 21.01.2019
ԱՆՔԱՆԿԵՑ



ՀԱՅԱՍՏԱՆԻ ՀԱՆՐԱՊԵՏՈՒԹՅԱՆ ՔԱՂԱՔԱՇԽՆՈՒԹՅԱՆ ԿՈՄԻՏԵ

ԼԻՑԵՆԶԻԱ

ՔՊԼ-000423, 1-ին դաս

(սերիա, համար, դաս)

ՔԱՂԱՔԱՇԽՆԱԿԱՆ ՓԱՏՏԱԹՂԹԵՐԻ ԿԱԶՄՈՒՄ՝ ԲԱՑԱՌՈՒԹՅԱՆ ԿՈՆՍՐՈՒԿՏՈՐԱԿԱՆ ԵՎ
ՃԱՐՏԱՐԱՊԵՏԱԿԱՆ ՄԱՍԵՐԻ

(Քաղաքաշինության բնագավառում գործունեության տեսակը)

ՏՐՎԱԾ Է

2024-08-29, «ՍԵՅՄՍԱՄԱՆՎԱՏԱՆԳՈՒԹՅՈՒՆ» ՍՊԸ

(Կրեմլիան տալու տարեթիվը, ամիսը, օրը, քաղաքաշինության գործունեության տարբերակի անվանումը)

ՀՀ, ԵՐԵՎԱՆ, ԷՐԵՐՈՒՆԻ, ՎԱՐԴԱՇԵՆ 6 Փ., 29

գտնվելու վայրը՝ այդ թվում, անհատ ձեռնարկողի դեպքում՝ անունը, ազգանունը և բնակության վայրը)

Գործողության ժամկետը՝ 29.08.2029թ.

(օրը, ամիսը, տարեթիվը)

ՀԱՅԻՉ ՀԱՄԱՐ՝ UG6B-5118-FB75-179F

Սույն փաստաթուղթը տրված է բացառապես էլեկտրոնային եղանակով: Փաստաթղթի վավերականության ստուգումն ու
էլեկտրոնային ընթերցման ներքինումը հնարավոր է իրականացնել <https://verify.e-gov.am> Հայաստանի Հանրապետության
պաշտոնական փաստաթղթերի վավերականության ստուգման միասնական համակարգի կայքում մուտքագրելով հսկիչ
համարը կամ սրանափոխելով արագ արձագանքման ծածկագիրը (QR Code):





ՀԱՅԱՍՏԱՆԻ ՀԱՆՐԱՊԵՏՈՒԹՅԱՆ ՔԱՂԱՔԱՇԽՆՈՒԹՅԱՆ ԿՈՄԻՏԵ

ԼԻՑԵՆԶԻԱՅԻ ՆԵՐԴԻՐ

ՔՊՆ-000423-08

(նշյոթի սերիա, հսկայք)

«ՍԵՅՍՄԱՆԱՆՎՏԱՆԳՈՒԹՅՈՒՆ» ՍՊԸ

(իջեկապիկով թույլտվություն գրեթեմեթյան տարիկով սեփականել)

ՋՐԱՄՏԱՆԱԿԱՐԱՐՈՒՄ ԵՎ ՋՐԱՀԵՌԱՅՈՒՄ (ՋՐԱՄՏԱՆԱԿԱՐԱՐՄԱՆ ԵՎ ՋՐԱՀԵՌԱՅՄԱՆ ՆԵՐՔԻՆ ԵՎ ԱՐՏԱՔԻՆ ՑԱՆՑԵՐ, ՀԻԴՐՈՍԵԼՈՐԱՑԻԱ)

(նշյոթի տարի և թվականով թույլտվություն տրամադրող)

26.09.2024թ.

(նշյոթի տարի և թվականով տարեկան)

Գործողության ժամկետը՝ 29.08.2029թ.

(թիվ, ամիս, տարեթիվ)

Ներդիրը վավերական է լիցենզիայի առկայության դեպքում



ՀԱՅԻՉ ՀԱՄԱՐ՝ UG2A-7B36-FE13-D413

Սույն փաստաթուղթը տրված է թացառապես էլեկտրոնային եղանակով: Փաստաթղթի վավերականության ստուգումն ու էլեկտրոնային ընթերցանի ներքնումը հնարավոր է իրականացնել <https://verify.e-gov.am> Հայաստանի Հանրապետության պաշտոնական փաստաթղթերի վավերականության ստուգման միասնական համակարգի կայքում մուտքագրելով հսկիչ համարը կամ սքանավորելով արագ արձագանքման ծածկագիրը (QR Code):

| Պատասխանատու մասնագետի/ների անձնագրային տվյալներ | հավաստագրի սերիա | հավաստագրի համար | ստանալու օր, ամիս, տարեթիվ |
|--|------------------|------------------|----------------------------|
| ԳՐՀԱՐ ՂԱՉԱՐՅԱՆ | Հ | 000962 | 2024-08-02 |



ՀԱԿԻՉ ՀԱՄԱՐ՝ U62A-7B36-FE13-D413
Սույն փաստաթուղթը տրված է բացառապես էլեկտրոնային եղանակով: Փաստաթղթի վավերականության ստուգումն ու էլեկտրոնային ընթերցման քննարկումը հնարավոր է իրականացնել <https://verify.e-gov.am> Հայաստանի Հանրապետության պաշտոնական փաստաթղթերի վավերականության ստուգման միասնական համակարգի կայքում մուտքագրելով հսկիչ համարը կամ սրանաւորելով արագ արձագանքման ծածկագիրը (QR Code):

ՀԱՅԱՍՏԱՆԻ ՀԱՆՐԱՊԵՏՈՒԹՅՈՒՆ ՎԿԱՅԱԿԱՆ

ԱՆՇԱՐԺ ԳՈՒՅՔԻ ՆԿԱՏՄԱՍԲ ԻՐԱՎՈՒՆՔՆԵՐԻ
ՊԵՏԱԿԱՆ ԳՐԱՆՑՄԱՆ

Սույն վկայականով հաստատվում է «26» Ապրիլի 2019 թվականին գույքի նկատմամբ իրավունքների պետական գրանցման միասնական մատյանում կատարված անշարժ գույքի նկատմամբ իրավունքի պետական գրանցումը հետևյալ տվյալներով.

1. ԳՐԱՆՑՎԱԾ ԻՐԱՎՈՒՆՔԻ ՍՈՒԲՅԵԿՏ (ՆԵՐ)

ՀԱՅԱՍՏԱՆԻ ՀԱՆՐԱՊԵՏՈՒԹՅՈՒՆ

2. ԱՆՇԱՐԺ ԳՈՒՅՔԻ ԳՏՆԿԵԼՈՒ ՎԱՅՐԸ ԵՎ ԱՆՎԱՆՈՒՄԸ

Մարզ Կոտայք, համայնք Չարենցավան գյուղ Բջնի 12-րդ փողոց թիվ 5 Հովհաննես Թումանյանի անվան միջնակարգ դպրոց

3. ԳՐԱՆՑՄԱՆ ՀԱՄԱՐ ՀԻՄՔ ՀԱՆԴԻՍԱՑՎԱԾ ՓԱՍՏԱԹՂԹԵՐԸ

ՀՀ կառավարության 15 հուլիսի 2010 թվականի N 954-Ն որոշում

4. ՀՈՂԱՄԱՍԻ ԲՆՈՒԹԱԳՐԵՐԸ

Կադաստրային ծածկագիրը՝ 07-019-0052-0008

Մակերեսի չափը (հա)՝ 1.445

Նպատակային նշանակությունը՝ բնակավայրերի

Գործառնական նշանակությունը կամ հողատեսքը՝ Հասարակական կառուցապատման

Գրանցված իրավունքի տեսակը՝ ԱՆՀԱՏՈՒՅՑ ՕԳՏԱԳՈՐԾՈՒՄ

5. ՇԻՆՈՒԹՅՈՒՆՆԵՐԻ ԲՆՈՒԹԱԳՐԵՐԸ

1) Նպատակային նշանակությունը՝ Հասարակական

2) Բնութագրերը ըստ առանձին շինությունների՝

| Հ/հ | Կադաստրային ծածկագիրը | Տեսակը | Մակերեսի չափը | Գրանցված իրավունքի տեսակը |
|-----|-----------------------|-------------|-----------------|---------------------------|
| 1 | 07-019-0052-0008-001 | Մասնաշենք | 1275.44 ք.մ. | ՍԵՓԱԿԱՆՈՒԹՅՈՒՆ |
| 2 | 07-019-0052-0008-002 | Մասնաշենք | 1281.11 ք.մ. | ՍԵՓԱԿԱՆՈՒԹՅՈՒՆ |
| 3 | 07-019-0052-0008-003 | Մասնաշենք | 852.93 ք.մ. | ՍԵՓԱԿԱՆՈՒԹՅՈՒՆ |
| 4 | 07-019-0052-0008-004 | Մասնաշենք | 785.88 ք.մ. | ՍԵՓԱԿԱՆՈՒԹՅՈՒՆ |
| 5 | 07-019-0052-0008-005 | Կաթսայատուն | 134.3 ք.մ. | ՍԵՓԱԿԱՆՈՒԹՅՈՒՆ |
| | | | | |

Լրացուցիչ նշումներ և տեղեկություններ

Կատարվել է շինությունների մակերեսների ուղղում:
Սույն վկայականը հանդիսանում է 02 փետրվարի 2011 թվականին գրանցված թիվ 2634954
վկայականի ուղղված տարբերակը:

Գրանցումը իրականացնող պաշտոնատար անձի անունը, ազգանունը՝ Մկրտիչ
Մարեգասպարյան

գրադեցրած պաշտոնը՝ Անշարժ գույքի գրանցման միասնական ստորաբաժանման անշարժ
գույքի ռեգիստր

Կ.Տ.

Կոտայքի մարզ
Համայնք Չարենցավան, գյուղ Բջնի
Հատված կադաստրային քարտեզից
Կադաստրային ծածկագիր՝ 07-019-0052-0008
Մասշտաբ 1: 2000

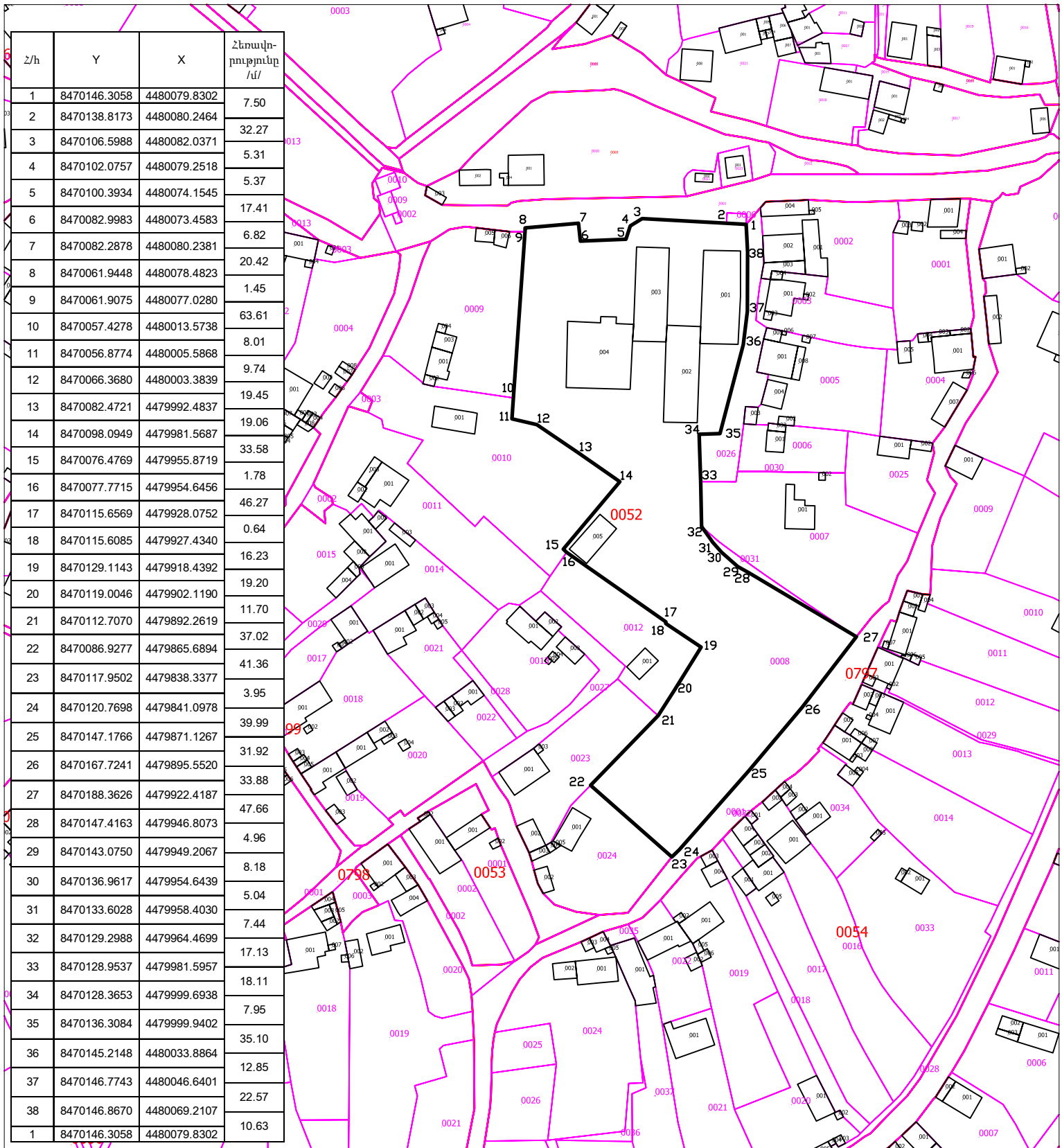

Ք.Երևան

«20» մայիսի 2026թ.

ՀՀ Կոտայքի մարզի «Բջնիի Հովհաննես Թումանյանի անվան միջնակարգ դպրոց» ՊՈԱԿ-ի դեմ վարչատնտեսական մասի համակարգող՝ Ս.Մաթևոսյանի, այսուհետ՝ «Պատվիրատու», մի կողմից, և նախագծվող օբյեկտի հեղինակ՝ «ՍԵՅՄՄԱՆԱԿՏԱՆԳՈՒԹՅՈՒՆ» ՍՊԸ, այսուհետ՝ «Կատարող», ի դեմս տնօրեն Վ.Գևորգյանի, որը գործում է կանոնադրության համաձայն, մյուս կողմից, հետագայում համահիշատակվելով «Կողմեր» կնքեցին սույն պայմանագիրը հետևյալի մասին.

1. ՊԱՅՄԱՆԱԳՐԻ ԱՌԱՐԿԱՆ

1.1 «Կատարողը», պարտավորվում է կատարել հեղինակային հսկողության աշխատանքներ «Պատվիրատուի» սեփականություն հանդիսացող «Սանհանգույցների վերանորոգում և արտաքին կոյուղագծի վերականգնում ՀՀ Կոտայքի մարզ, Չարենցավան համայնք, գ.Բջնի, 12-րդ փողոց «Բջնիի Հովհաննես Թումանյանի անվան միջնակարգ դպրոց» ՊՈԱԿ հասցեում» շինարարական աշխատանքների ընթացքում: Հեղինակային հսկողության աշխատանքներն իրականացվում են համաձայնեցված նախագծային փաստաթղթերին համապատասխան:

2. ԿՈՂՄԵՐԻ ՊԱՐՏԱՎՈՐՈՒԹՅՈՒՆՆԵՐԸ

2.1. «Պատվիրատուն» պարտավորվում է՝

- 2.1.1. շինարարության սկզբի վերաբերյալ տեղեկացնել ճարտարապետության և քաղաքաշինության վարչությանը,
 - 2.1.2. ապահովել օբյեկտի հեղինակային հսկողության իրականացումը ամբողջ շինարարության ընթացքում,
 - 2.1.3. տրամադրել բոլոր անհրաժեշտ փաստաթղթերը,
 - 2.1.4. նախագծային փոփոխությունների դեպքում այն համաձայնեցնել ճարտարապետության և քաղաքաշինության վարչության հետ:
- ## 2.2. «Կատարողը» պարտավորվում է՝
- 2.2.1. օրենքով սահմանված կարգով և սույն պայմանագրով նախատեսված ժամկետներում իրականացնել շինարարության նկատմամբ հեղինակային հսկողությունը,
 - 2.2.2. հեղինակային հսկողությունը «Պատվիրատուի» կողմից դադարեցնելուց տեղեկացնել ճարտարապետության և քաղաքաշինության վարչությանը,
 - 2.2.3. «Կատարողը» հեղինակային հսկողություն իրականացնելիս կրում է հեղինակին վերաբերող ամբողջական պատասխանատվություն,
 - 2.2.6. նախագծից շեղումների դեպքում դադարեցնել շինարարության ընթացքը, տալով շեղումների վերացման ցուցումներ, տեղեկացնելով այդ մասին ճարտարապետության և քաղաքաշինության վարչությանը:

3. ԱՅԼ ԴՐՈՒՅԹՆԵՐ

- 3.1. Պայմանագիրը ուժի մեջ է մտնում կնքման պահից և գործում է մինչև շինարարական աշխատանքների ժամանակացույցով ավարտը:
- 3.2. Սույն պայմանագրի մեջ փոփոխություններ և լրացումներ կատարվում են գրավոր՝ «Կողմերի» փոխադարձ համաձայնությամբ՝ տեղեկացնելով այդ մասին ճարտարապետության և քաղաքաշինության վարչությանը:
- 3.3 Սույն պայմանագրով չկարգավորված հարցերը և «Կողմերի» միջև ծագած վեճերը լուծվում են ՀՀ Օրենսդրությամբ սահմանված կարգով:

4.ԼՐԱՑՈՒՑԻՉ ԴՐՈՒՅԹՆԵՐ

- 4.1 Սույն«Պայմանագիրը» կրում է նախնական բնույթ՝ նախագծա-նախահաշվային փաստաթղթերի ձևակերպման և համապատասխան մարմիններին համաձայնեցման ներկայացնելու համար:
- 4.2 Նախագծա-նախահաշվային փաստաթղթերը համապատասխան մարմինների կողմից համաձայնեցնելուց հետո և շինարարական աշխատանքներ սկսելուց առաջ «Կողմերը» ձեռք են բերում նոր պայմանավորվածություն՝ սույնով նախատեսված պարտականությունների կատարման և կատարվող աշխատանքների վճարման համար:
- 4.3 Թիվ 4.2 կետի պայմանավորվածությունը «Պատվիրատուի» կողմից չընդունելու դեպքում սույն «Պայմանագիրը» համարվում է ուժը կորցրած:

5. ԿՈՂՄԵՐԻ ՀԱՍՑԵՆԵՐԸ ԵՎ ԱՏՈՐԱԳՐՈՒԹՅՈՒՆՆԵՐԸ

«Պատվիրատու»

«Կատարող»

ՀՀ Կոտայքի մարզի «Բջնիի Հովհաննես Թումանյանի
անվան միջնակարգ դպրոց» ՊՈԱԿ

«ՍԵՅՄՄԱՆԱԿՏԱՆԳՈՒԹՅՈՒՆ» ՍՊԸ

ՀՀ Կոտայքի մ., Չարենցավան համ, գ.Բջնի, 12 փող. հ.5

ՀՀ, ք.Երևան, Վարդաշեն 6-րդ փող. տուն 29

ՀՀ ՖՆ ԳՎ

«ԷՎՈԿԱԲԱՆԿ» ՓԲԸ

Հ/Հ 900138000097

Հ/Հ 16600459291000

ՀՎՀՀ 03006982

ՀՎՀՀ 00930679

Վարչատնտեսական մասի

համակարգող _____ Ս.Մաթևոսյան
(ստորագրություն)

Տնօրեն՝ _____ Վ.Գևորգյան
(ստորագրություն)

«20» մայիսի 2026թ.

«20» մայիսի 2026թ.



ԲԱՑԱՏՐԱԳԻՐ

ՀՀ Կոտայքի մարզ, Չարենցավան համայնք, գ. Բջնի, 12-րդ փողոց,
<<ԲԶՆԻԻ ՀՈՎՀԱՆՆԵՍ ԹՈՒՄԱՆՅԱՆԻ ԱՆՎԱՆ ՄԻՋՆԱԿԱՐԳ
ԴՊՐՈՑ>> ՊՈԱԿ-ում

Տեղում կատարվել են ներքին և արտաքին չափագրման աշխատանքներ:
Հետազոտման արդյունքներից ելնելով սանհանգույցները գտնվում են ոչ
բարվոք վիճակում: Ըստ պատվիրատուի առաջադրանքի նախատեսված
է ամբողջությամբ քանդել սանհանգույցներում գոյություն ունեցող
ներքին պատերը՝ պատերի վրայի սալիկները, հատակի ծածկույթը,
ներքին դռները և պատուհանները: Ապամոնտաժվում են նաև գոյություն
ունեցող զուգարանակոնքերը և լվացարանները:
Ըստ նախագծի նախատեսված է իրականացնել սանհանգույցների
ներքին հիմնանորոգման աշխատանքներ և նոր կոյուղագծի
իրականացում: Նոր կառուցվող ներքին միջնորմները նախատեսված է
իրականացնել պեմզաբետոնե բլոկներից (100մմ): Պատերի ներքին
հարդարման աշխատանքները իրականացնել հախճաասալերով, որոշ
հատվածներում ծեփամածկել և ներկել լատեքսային ներկով: Հատակը
հարդարել կերամոգրանիտե սալիկներով (300x300մմ): Իրականացնել
ալաստմասե կախովի առաստաղներ ցինկապատ պրոֆիլներով:
Սանհանգույցներում տեղադրել նոր զուգարանակոնքեր և
լվացարաններ: Գոյություն ունեցող ներքին հին դռները փոխարինել նոր
մետաղապլաստե դռներով:

ԳԾԱԳՐԵՐԻ ԱՆՎԱՆԱՑԱՆԿ

1. ԳԼԽԱՎՈՐ ՀԱՏԱԿԱԳԻԾ, Մ 1:300
2. ԱՌԱՋԻՆ ԵՎ ԵՐԿՐՈՐԴ ՀԱՐԿԵՐԻ ՀԱՏԱԿԱԳԾԵՐ / ՉԱՓԱԳՐՈՒԹՅՈՒՆ / Մ 1:50
3. ԱՌԱՋԻՆ ԵՎ ԵՐԿՐՈՐԴ ՀԱՐԿԵՐԻ ՀԱՏԱԿԱԳԾԵՐ
ՔԱՆԴՄԱՆ ԱՇԽԱՏԱՆՔՆԵՐ, Մ 1:50
4. ԱՌԱՋԻՆ ԵՎ ԵՐԿՐՈՐԴ ՀԱՐԿԵՐԻ ՀԱՏԱԿԱԳԾԵՐ, Մ 1:50
5. ԿՏՐՎԱԾՔ 1-1 , ԿՏՐՎԱԾՔ 2-2, Մ 1:50
6. ԿՏՐՎԱԾՔ 3-3, Մ 1:50
7. ԿՏՐՎԱԾՔ 4-4 , ԿՏՐՎԱԾՔ 5-5, Մ 1:50
8. ԾԱՎԱԼԱԹԵՐԹ

ԳԼԽԱՎՈՐ ՀԱՏԱԿԱԳԻԾ
Մ 1:300

ՀԻՄՆԱՆՈՐՈԳՎՈՂ ՍԱՆՀԱՆԳՈՒՅՑՆԵՐ

13000

30000

001, 002, 003, 004

1, 2, 3, 4, 5, 6, 7, 8, 9, 10, 11, 12

0006

| | | | | | | |
|-----|------------|--|--|----------------------------|------|--------|
| ՆԳՃ | Ե. ԱՎԱԳՅԱՆ | | ՀՀ Կոտայքի մարզ, Չարենցավան համայնք, գ. Բջնի, 12-րդ փողոց, <<Բջնիի Յովհաննես Թումանյանի անվան միջնակարգ դպրոց>> ՊՈԱԿ | | | |
| | | | ՃԱՐՏԱՐԱՊԵՏԱ-ՇԻՆԱՐԱՐԱԿԱՆ ՄԱՍ | փուլ | թերթ | թերթեր |
| | | | | ԱՆ | Ճ-1 | 8 |
| | | | ԳԼԽԱՎՈՐ ՀԱՏԱԿԱԳԻԾ Մ 1:300 | <<ՍԵՅՍՄԱՆԿԱՆԳՈՒԹՅՈՒՆ>> ՍՊԸ | | |

| | | | | | | | |
|-----|------------|---|--|--|------------------------------|------|--------|
| | | | | ՀՀ Կոտայքի մարզ, Չարենցավան համայնք, գ. Բջնի, 12-րդ փողոց, <<Բջնիի Հովհաննես Թումանյանի անվան միջնակարգ դպրոց>> ՊՈԱԿ | | | |
| ՆԳՃ | Ե. ԱՎԱԳՅԱՆ |  | | ՃԱՐՏԱՐԱՊԵՏԱ-ՇԻՆԱՐԱՐԱԿԱՆ ՄԱՍ | փուլ | թերթ | թերթեր |
| | | | | | ԱՆ | Ճ-1 | 8 |
| | | | | ԳԼԵԱԿՈՐ ՀԱՏԱԿԱԳԻԾ Մ 1:300 | <<ՍԵՅՍՄԱՆՆԿՏԱՆԳՈՒԹՅՈՒՆ>> ՍՊՂ | | |
| | | | | | | | |

Առաջին հարկի հատակագիծ / Չափագրություն
ըստ +/-0.00 նիշի
Մ 1:50

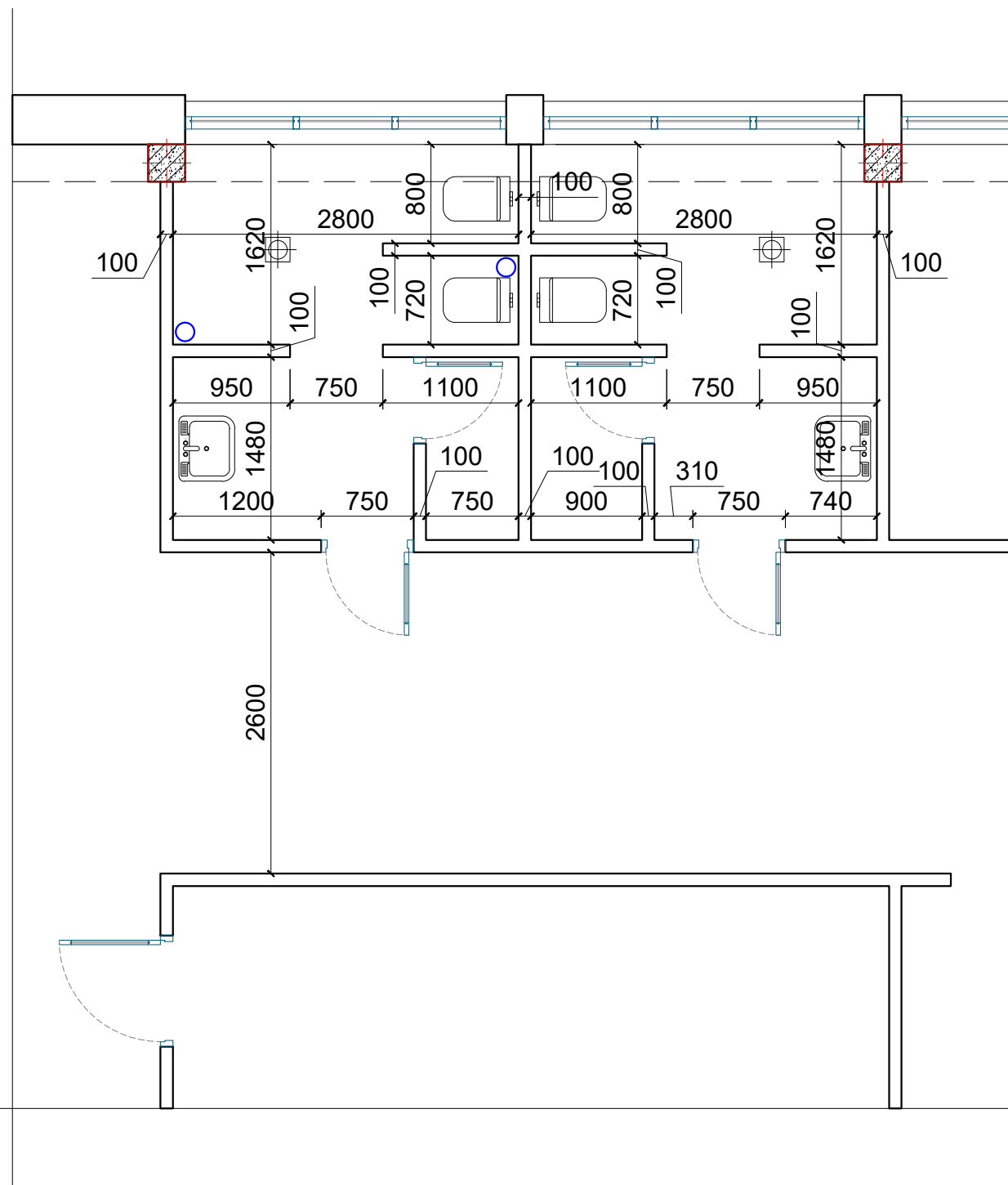

Երկրորդ հարկի հատակագիծ / Չափագրություն
ըստ +3.30 միշի
Մ 1:50

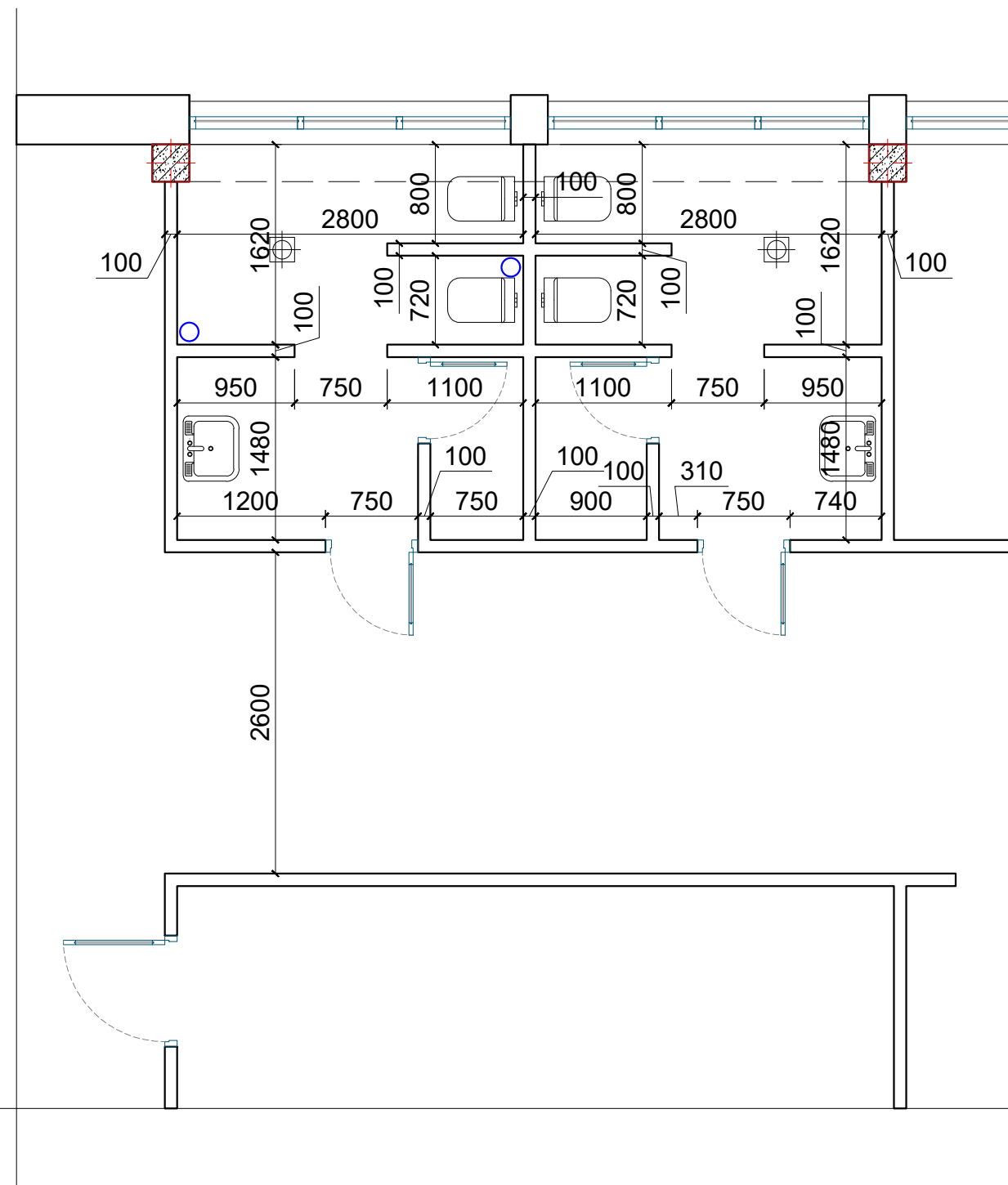

| | | | | | | | |
|-----|------------|---|--|--|----------------------------|------|--------|
| | | | | ՀՀ Կոտայքի մարզ, Չարենցավան համայնք, գ. Բջնի, 12-րդ փողոց, ՀՀ Բջնիի Հովհաննես Թումանյանի անվան միջնակարգ դպրոց» ԴՈԱԿ | | | |
| ՆԳՃ | Ե. ԱՎԱԳՅԱՆ |  | | ՃԱՐՏԱՐԱՊԵՏԱՇԻՆԱՐԱՐԱԿԱՆ ՄԱՍ | փուլ | թերթ | թերթեր |
| | | | | | ԱՆ | Ճ-2 | 8 |
| | | | | ԱՌԱՋԻՆ ԵՎ ԵՐԿՐՈՐԴ ՀԱՐԿԵՐԻ ՀԱՏԱԿԱԳԾԵՐ ՉԱՓԱԳՐՈՒԹՅՈՒՆ, Մ 1:50 | «ՍԵՅՄԱՍԱՆԿՏԱՆԳՈՒԹՅՈՒՆ» ՍՊԸ | | |

Առաջին հարկի քանդման հատակագիծ
ըստ +/-0.00 միջի
Մ 1:50

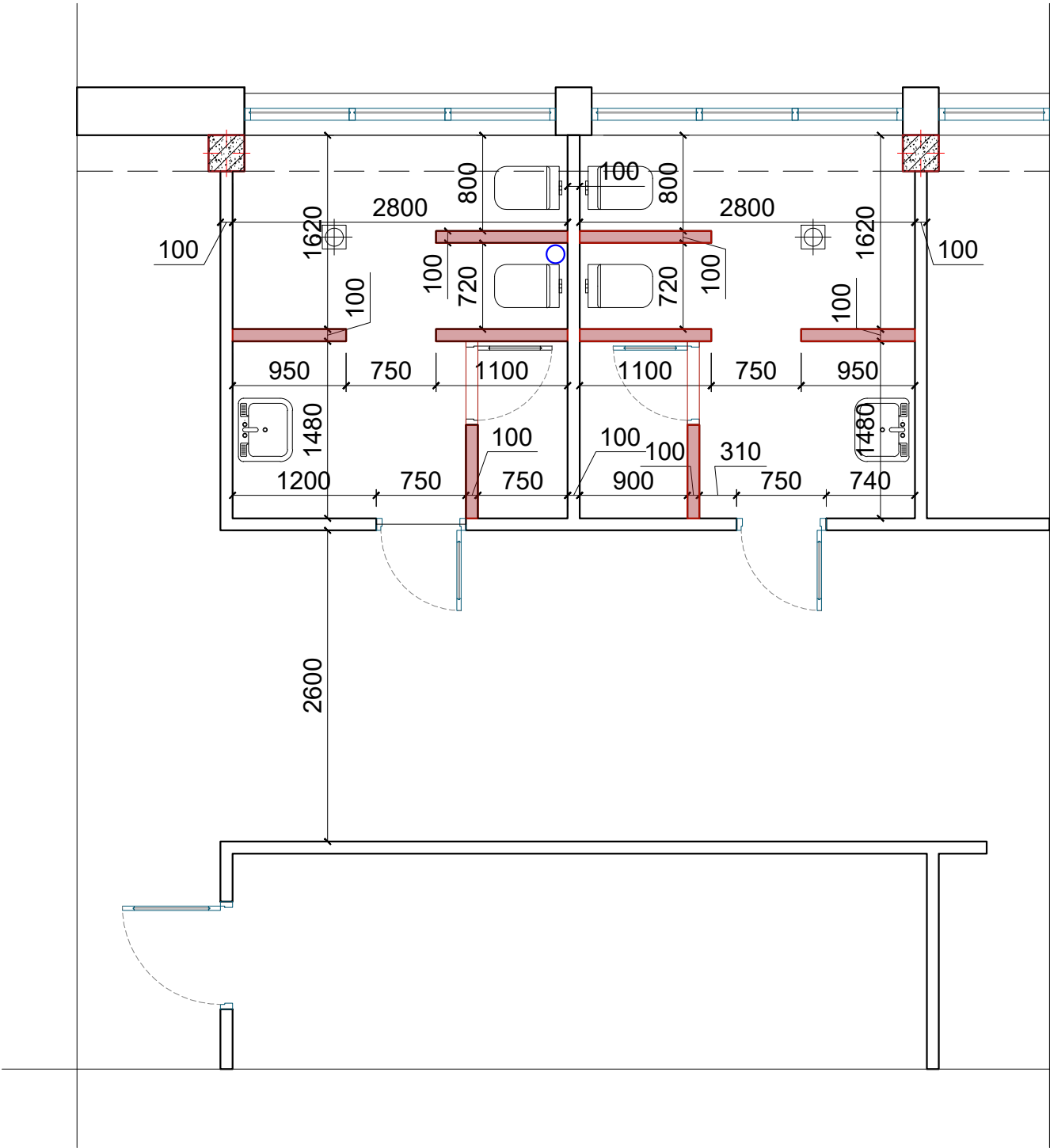

Երկրորդ հարկի քանդման հատակագիծ
ըստ +3.30 միջի
Մ 1:50

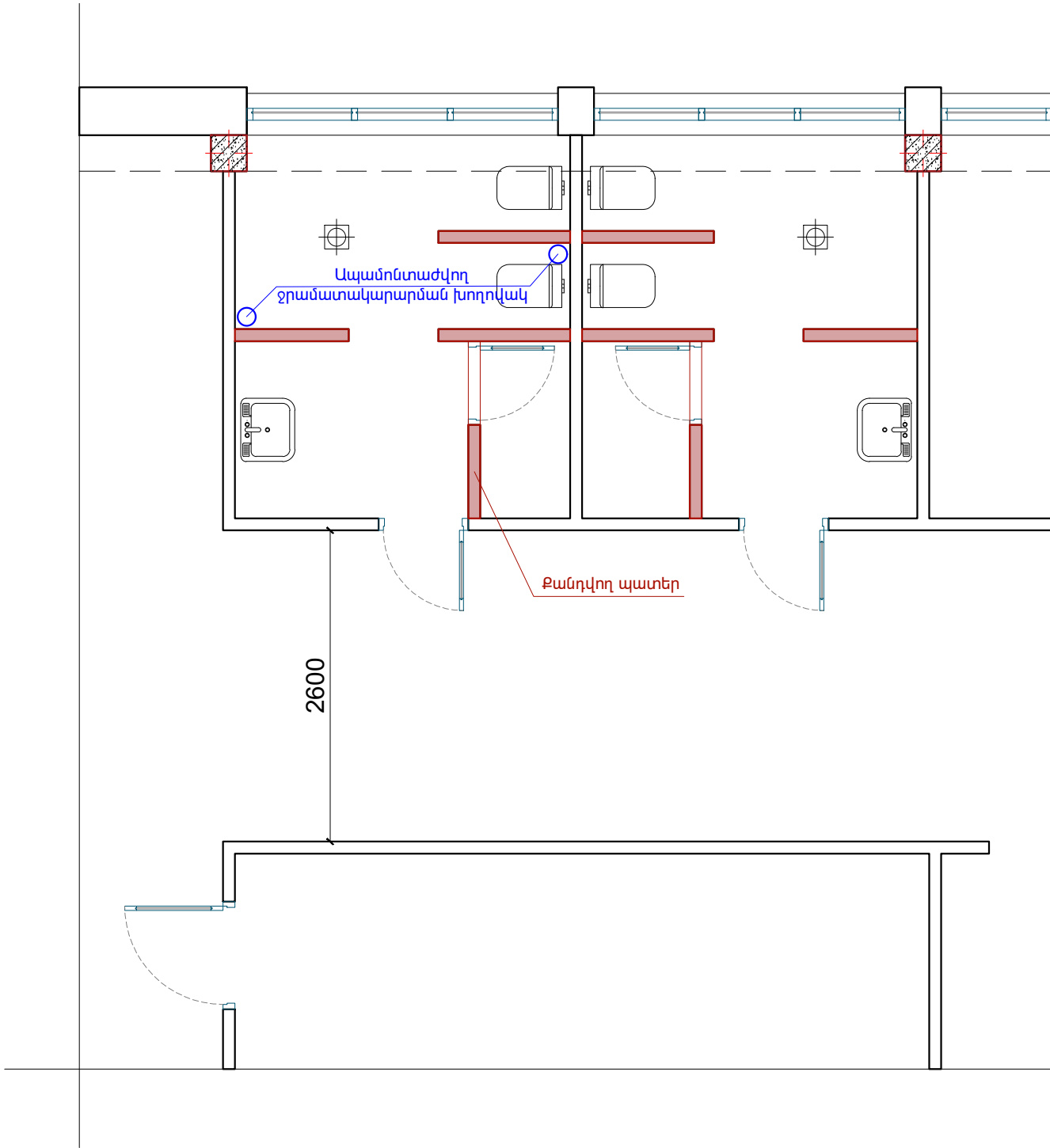

| | | | | | | |
|-----|------------|--|--|-------------------------------|------|--------|
| ՆԳՃ | Ե. ԱՎԱԳՅԱՆ | | ՀՀ Կոտայքի մարզ, Չարենցավան համայնք, գ. Բջնի, 12-րդ փողոց, <<Բջնիի Հովհաննես Թումանյանի անվան միջնակարգ դպրոց>> ՊՈԱԿ | ՊԱՏՎԵՐ | | |
| | | | ՃԱՐՏԱՐԱՊԵՏԱՇԻՆԱՐԱՐԱԿԱՆ ՄԱՍ | փուլ | թերթ | թերթեր |
| | | | ԱՌՆՋԻՆ ԵՎ ԵՐԿՐՈՐԴ ՀԱՐԿԵՐԻ ՀԱՏԱԿԱԳԾԵՐ ՔԱՆԴՄԱՆ ԱՇԽԱՏԱՆՔՆԵՐ, Մ 1:50 | ԱՆ | Ճ-3 | 8 |
| | | | | <<ՍԵՅՄԱՄԱՆՎԱՏԱՆԳՈՒԹՅՈՒՆ>> ՍՊԸ | | |

Առաջին հարկի հատակագիծ
ըստ +/-0.00 միջի
Մ 1:50

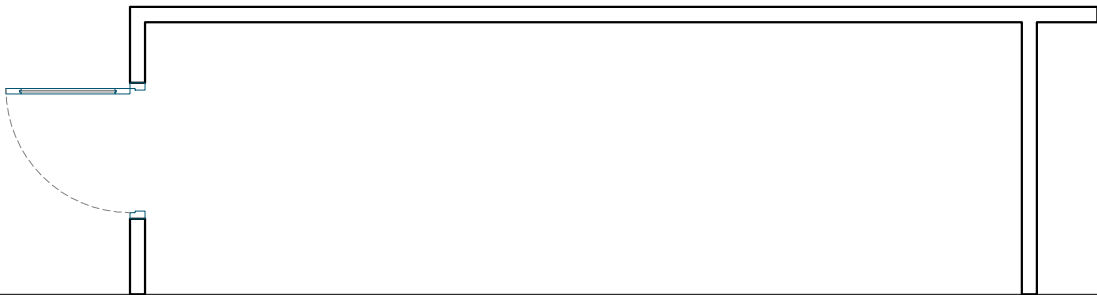
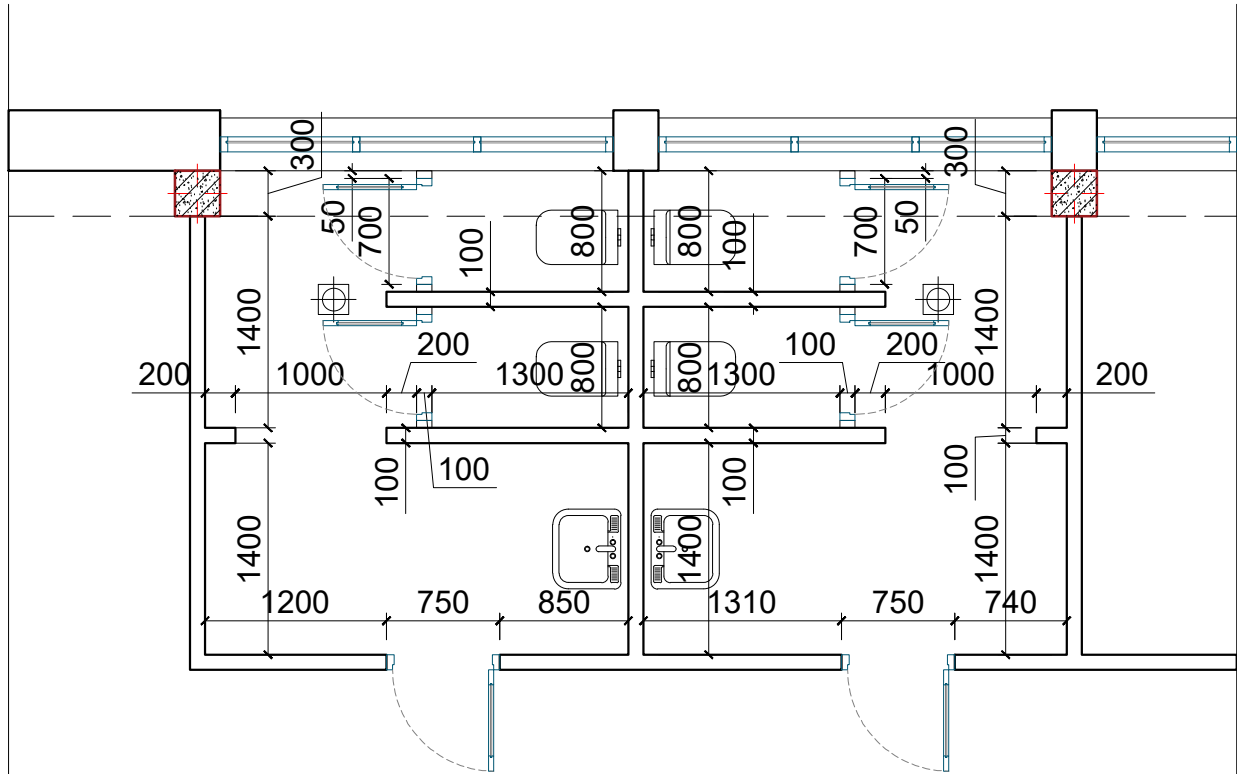

Երկրորդ հարկի հատակագիծ
ըստ +3.30 միջի
Մ 1:50

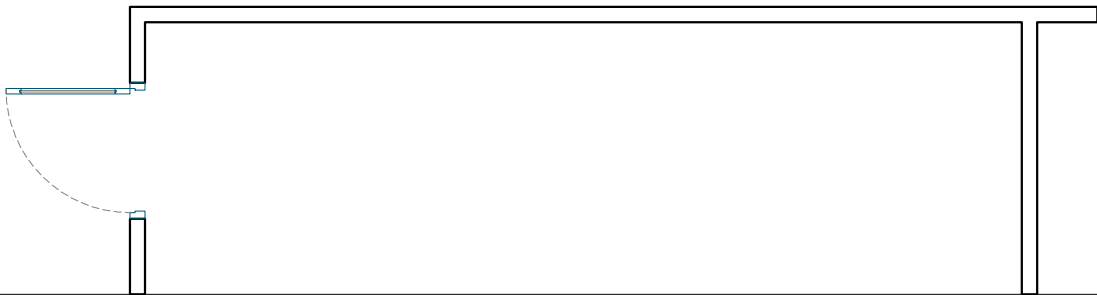
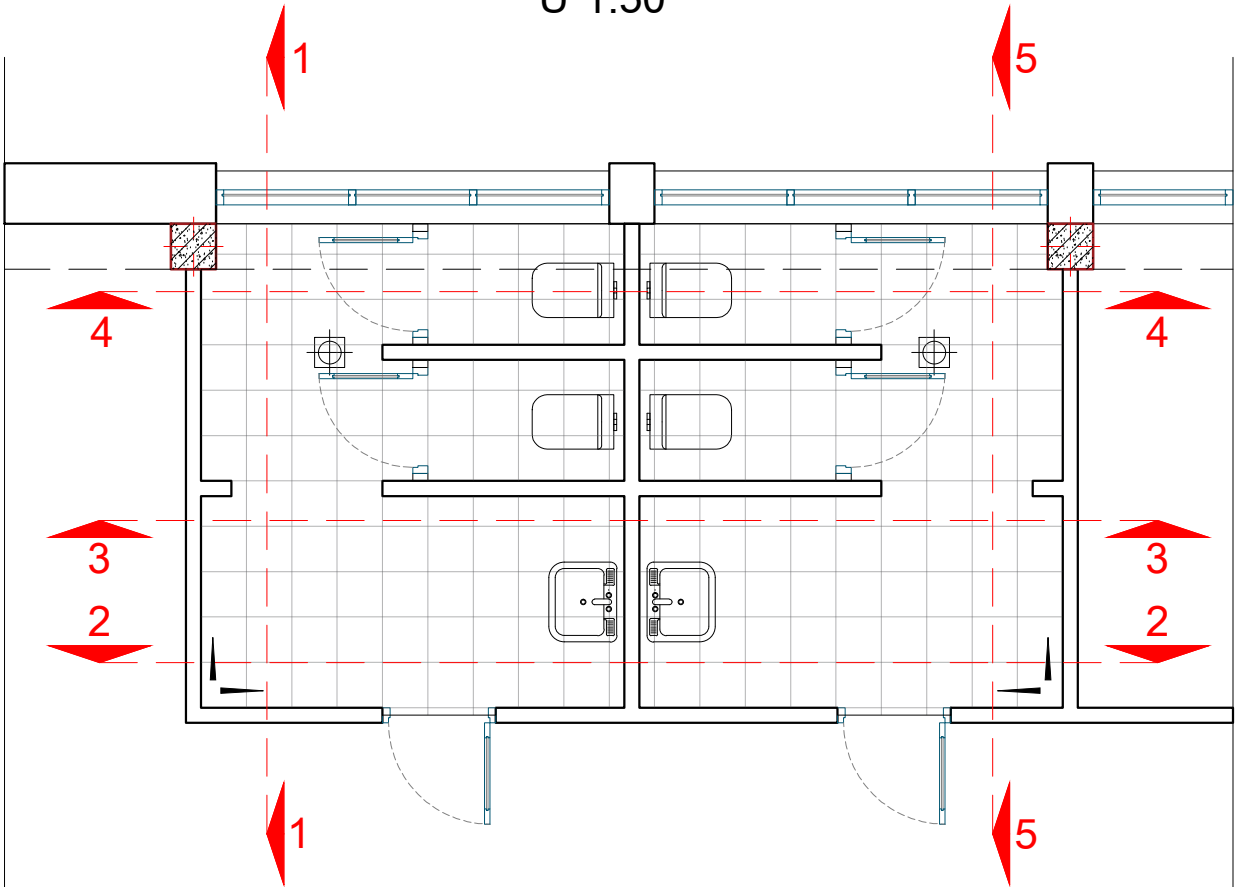

| | | | | | | |
|-----|------------|--|--|-----------------------------|------|--------|
| ՆԳՃ | Ե. ԱՎԱԳՅԱՆ | | ՀՀ Կոտայքի մարզ, Չարենցավան համայնք, գ. Բջնի, 12-րդ փողոց, <<Բջնիի Հովհաննես Թումանյանի անվան միջնակարգ դպրոց>> ՊՈԱԿ | ՊԱՏՎԵՐ 10/26 | | |
| | | | ՃԱՐՏԱՐԱՊԵՏԱՇԻՆԱՐԱՐԱԿԱՆ ՄԱՍ | փուլ | թերթ | թերթեր |
| | | | | ԱՆ | Ճ-4 | 8 |
| | | | ԱՌՆՋԻՆ ԵՎ ԵՐԿՐՈՐԴ ՀԱՐԿԵՐԻ ՀԱՏԱԿԱԳԾԵՐ Մ 1:50 | <<ՍԵՅՄԱՄԱՆՎԱՆԳՈՒԹՅՈՒՆ>> ՍՊՈ | | |

Կտրվածք 1-1
Մ 1:50

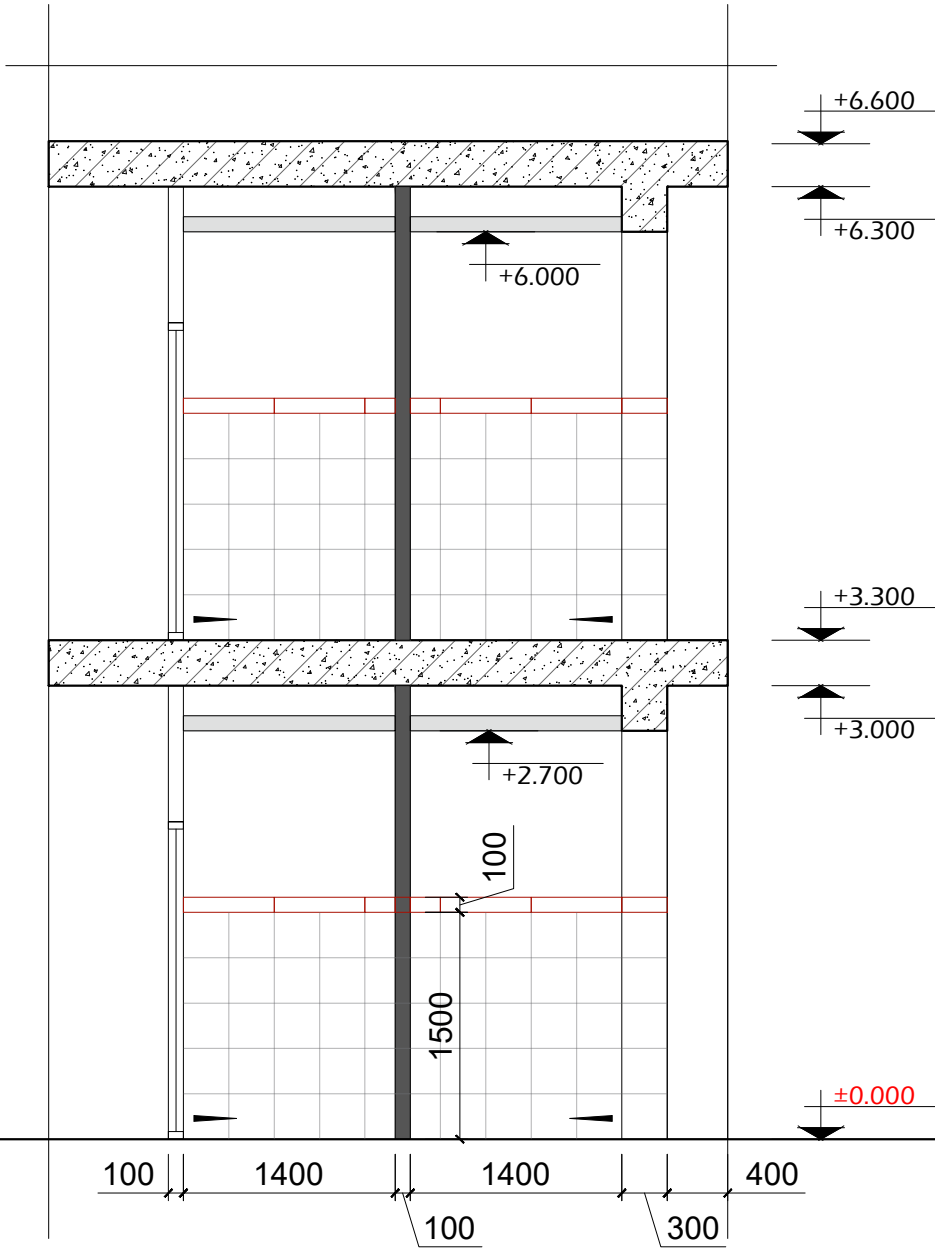

Կտրվածք 2-2
Մ 1:50

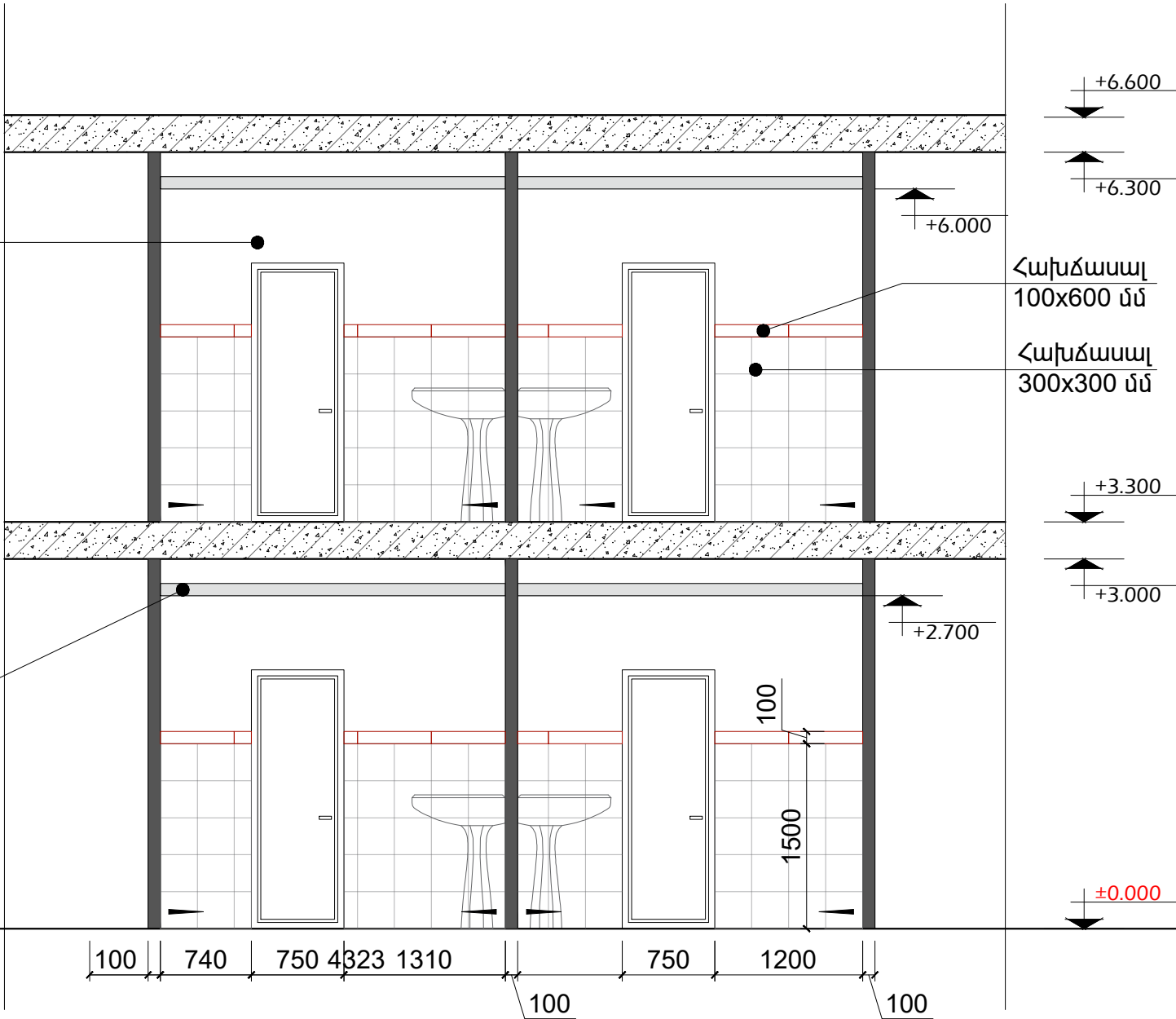

Ծեփամածկում և
լատեքսային ներկում

Պլաստմասե կախովի
առաստաղ

Հախճասալ
100x600 մմ

Հախճասալ
300x300 մմ

| | | | | | | |
|-----|------------|--|--|------------------------------|-------------|-------------|
| ՆԳՃ | Ե. ԱՎԱԳՅԱՆ | | ՀՀ Կոտայքի մարզ, Չարենցավան համայնք, գ. Բջնի, 12-րդ փողոց, <<Բջնիի Հովհաննես Թումանյանի անվան միջնակարգ դպրոց>> ՊՈԱԿ | ՊԱՏՎԵՐ 10/26 | | |
| | | | ՃԱՐՏԱՐԱՊԵՏԱՎԵՐՆԱՐԱՐԱԿԱՆ ՄԱՍ | փուլ ԱՆ | թերթ Ճ-5 | թերթեր 8 |
| | | | ԿՏՐՎԱԾՔ 1-1, ԿՏՐՎԱԾՔ 2-2, Մ 1:50 | <<ՍԵՅՄԱՆԱՆՎԱՆԱԳՈՒԹՅՈՒՆ>> ՍՊԸ | | |

Կտրվածք 3-3
Մ 1:50

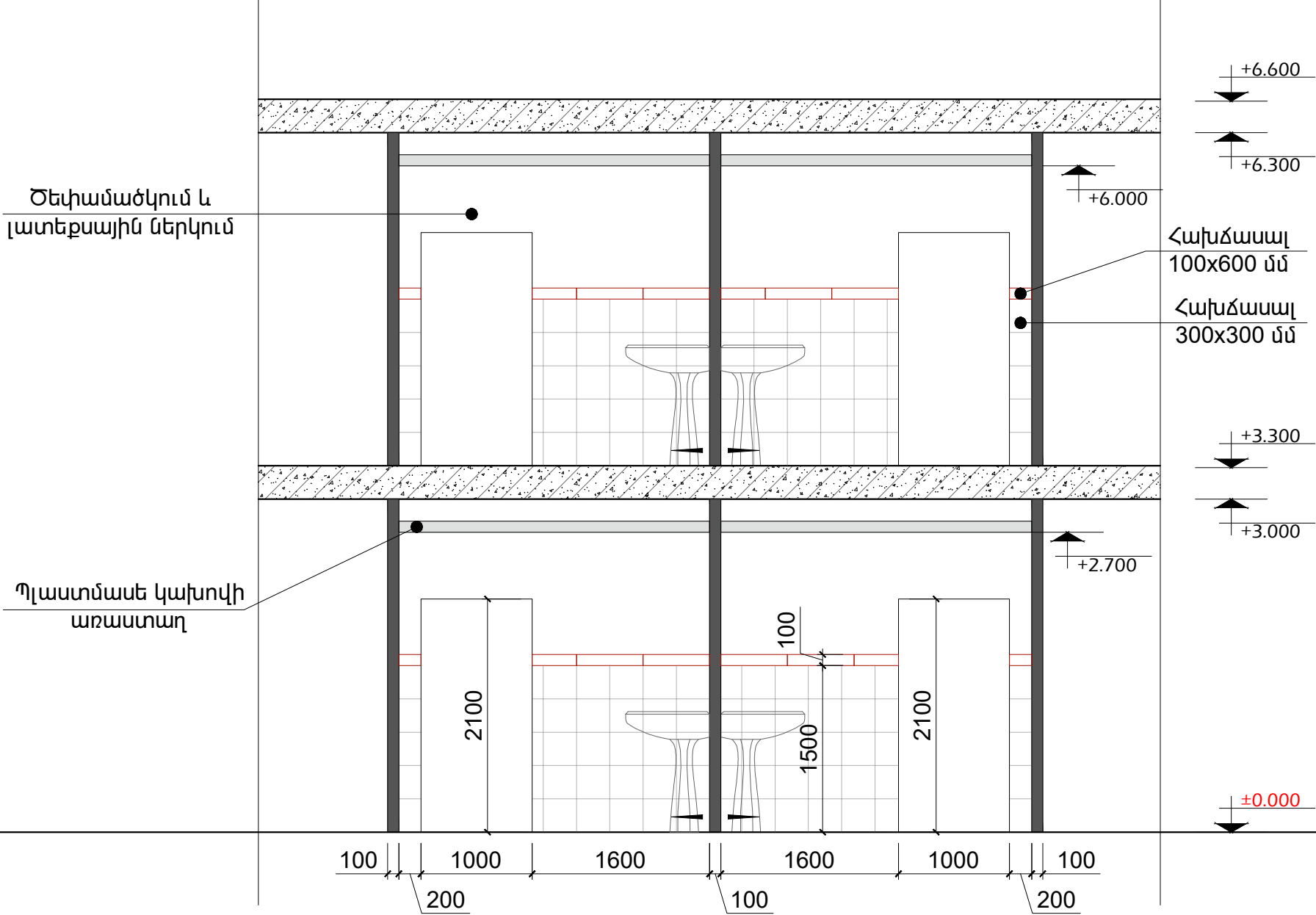

| | | | | | | |
|-----|------------|--|--|----------------------------|------|--------|
| ՆԳՃ | Ե. ԱՎԱԳՅԱՆ | | ՀՀ Կոտայքի մարզ, Չարենցավան համայնք, գ. Բջնի, 12-րդ փողոց, <<Բջնիի Հովհաննես Թումանյանի անվան միջնակարգ դպրոց>> ՊՈԱԿ | ՊԱՏՎԵՐ 10/26 | | |
| | | | ՃԱՐՏԱՐԱՊԵՏԱՎԵՐՆԱՐԱՐԱԿԱՆ ՄԱՍ | փուլ | թերթ | թերթեր |
| | | | | ԱՆ | Ճ-6 | 8 |
| | | | ԿՏՐՎԱԾՔ 3-3, Մ 1:50 | <<ՍԵՅՍՄԱՆՎԱՆԳՈՒԹՅՈՒՆ>> ՍՊԸ | | |

Կտրվածք 4-4
Մ 1:50

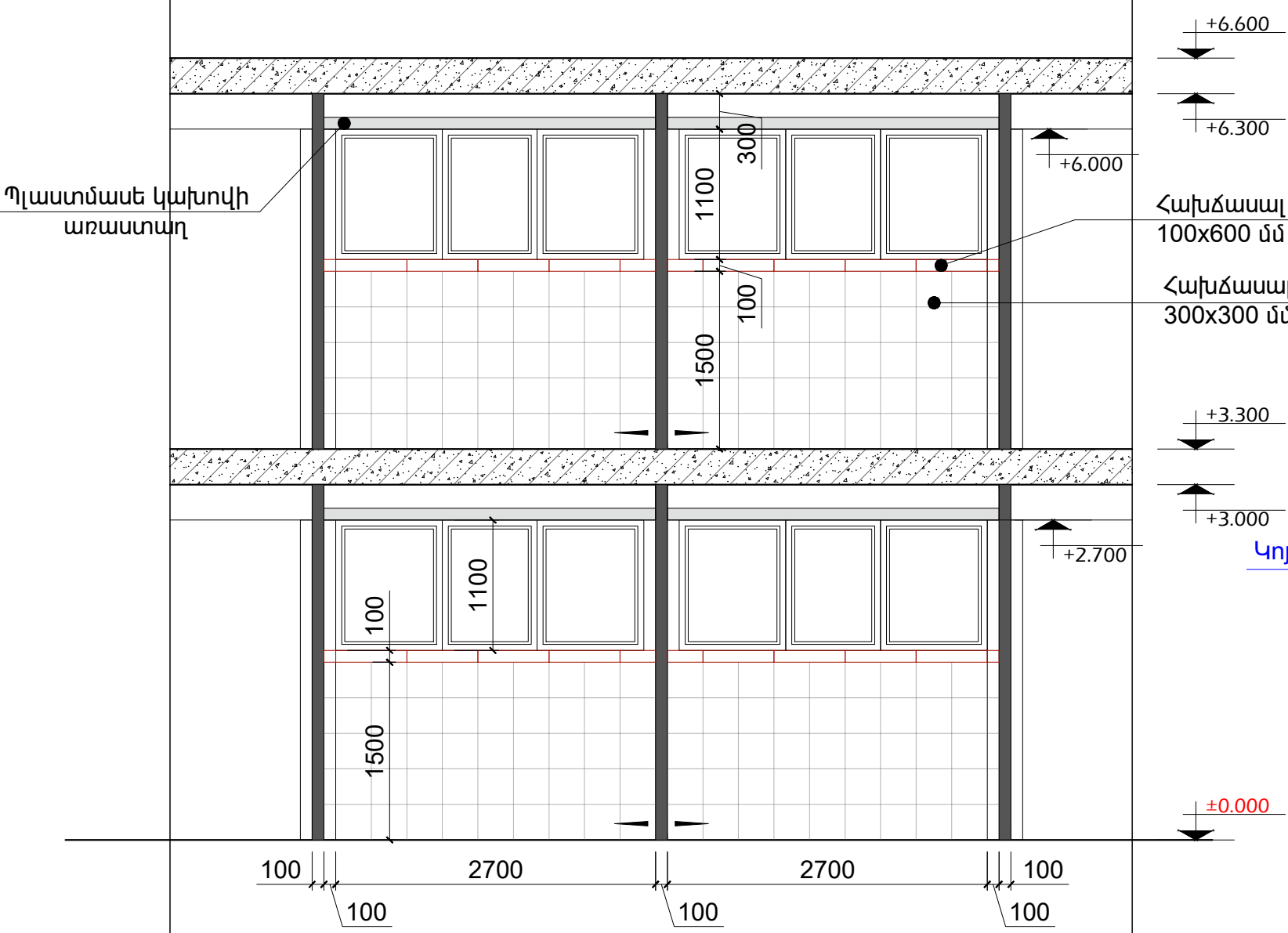

Կտրվածք 5-5
Մ 1:50

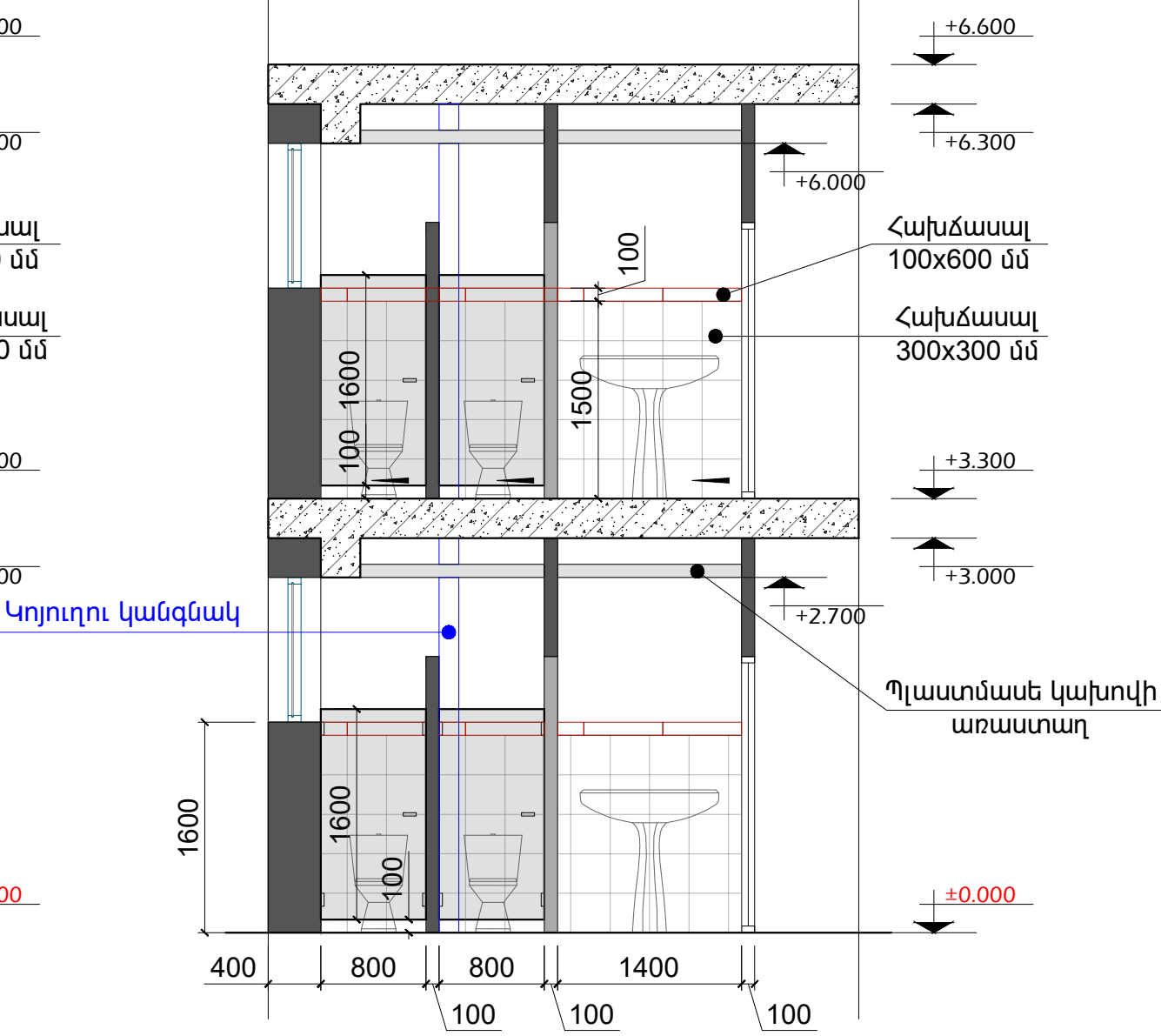

| | | | | | | |
|-----|------------|--|--|-----------------------------|------|--------|
| ՆԳՃ | Ե. ԱՎԱԳՅԱՆ | | ՀՀ Կոտայքի մարզ, Չարենցավան համայնք, գ. Բջնի, 12-րդ փողոց, <<Բջնիի Հովհաննես Թումանյանի անվան միջնակարգ դպրոց>> ՊՈԱԿ | ՊԱՏՎԵՐ 10/26 | | |
| | | | ՃԱՐՏԱՐԱՊԵՏԱՇԻՆԱՐԱՐԱԿԱՆ ՄԱՍ | փուլ | թերթ | թերթեր |
| | | | | ԱՆ | Ճ-7 | 8 |
| | | | ԿՏՐՎԱԾՔ 4-4 , ԿՏՐՎԱԾՔ 5-5, Մ 1:50 | <<ՍԵՅՍՄԱՆԿՏԱՆԳՈՒԹՅՈՒՆ>> ՍՊԸ | | |

ՔԱՆԴԱՄԱՆ ԱՇԽԱՏԱՆՔՆԵՐ

Պենզաբետոնե բլոկներով (100մմ) պատերի քանդում - 42.7 մ²

Պատերի կերամիկական սալերի քանդում - 128.0 մ²

Հատակի կերամիկական սալերի քանդում - 34.4 մ²

Ապամոնտաժվող ներքին փայտե դռներ - 4 հատ

Ապամոնտաժվող ներքին փայտե պատուհան - 4 հատ

Ապամոնտաժվող ջրամատակարարաման կանգնակ(150մմ) - 6.5 մ

Ապամոնտաժվող կոյուղու կանգնակ (150մմ) - 6.5 մ

Ապամոնտաժվող զուգարանակոնք - 8 հատ

Ապամոնտաժվող լվացարան - 4 հատ

Նոր տեղադրվող մ/պլաստե դռներ - 8 հատ

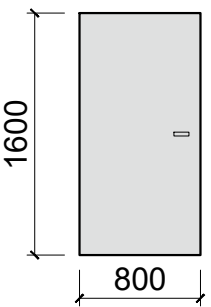

Նոր տեղադրվող զուգարանակոնք - 8 հատ

Նոր տեղադրվող լվացարան - 4 հատ

Նոր տեղադրվող հայելի - 4 հատ

Նոր տեղադրվող օձառաման - 4 հատ

Նոր տեղադրվող լույսեր ֆոտոէլեմենտով - 16 հատ

ՆՈՐ ԻՐԱԿԱՆՑՎՈՂ ԱՇԽԱՏԱՆՔՆԵՐ

Հատակ

Ց/Ա հարթեցնող շերտ 40մմ - 34.4 մ²

Երեսպատում կերամոգրանիտե սալերով սալիկի սոսնձաշերտի վրա 15մմ - 34.4 մ²

Պատ

Պենզաբետոնե բլոկներ /100 մմ/ - 44.4 մ²

Ծեփամածկում - 92 մ²

Լատեքսային ներկում - 92 մ²

Երեսպատում հախճասալերով 100x600մմ - 7.6 մ²

Երեսպատում հախճասալերով 300x300մմ - 114.0 մ²

Առաստաղ





Պլաստմասե կախովի առաստաղների ցինկապատ պրոֆիլներով- 34.4 մ²

| | | | | | | |
|-----|------------|--|--|------------------------------|------|--------|
| ՆԳՃ | Ե. ԱՎԱԳՅԱՆ | | ՀՀ Կոտայքի մարզ, Չարենցավան համայնք, գ. Բջնի, 12-րդ փողոց, <<Բջնիի Չովհաննես Թումանյանի անվան միջնակարգ դպրոց>> ՊՈԱԿ | | | |
| | | | ՃԱՐՏԱՐԱՊԵՏԱ-ՇԻՆԱՐԱՐԱԿԱՆ ՄԱՍ | փուլ | թերթ | թերթեր |
| | | | | ԱՆ | Ճ-8 | 8 |
| | | | ԾԱԿԱԼԱԹԵՐԹ | <<ՍԵՅՄԱՄԱՆԿՏԱՆԳՈՒԹՅՈՒՆ>> ՍՊԸ | | |

ԶԿ ՆԱԽԱԳԾԻ ՑԱՆԿ

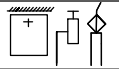
| Թերթ | Անվանում | Ծանոթություն |
|------|---|--------------|
| 1 | Ընդհանուր տվյալներ | |
| 2 | Հատակագիծ ջրամատակարարման և կոյուղու գծերով | |
| 3 | Ջրամատակարարման և կոյուղու տարածական սխեմաներ | |
| 4 | Ծավալաթերթ | |

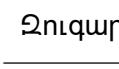
ՊԱՅՄԱՆԱԿԱՆ ՆՇԱՆՆԵՐ

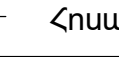
| | |
|---|-----------------------------|
| — Ջ1 — | Սառը ջրի խողովոկ |
| — Կ1 — | Կենցաղային կոյուղու խողովակ |
|   | Լվացարան |
|   | Զուգարանակոնք |
|   < Ø50 | Հոսակ |

ԲԱՑԱՏՐԱԳԻՐ

ՀՀ ԿՈՏԱՅՔԻ ՄԱՐԶ, ՉԱՐԵՆՑԱՎԱՆ ՀԱՄԱՅՆՔ,
Գ. ԲԶՆԻ, 12-ՐԴ ՓՈՂՈՑ, <<ԲԶՆԻԻ ՀՈՎՀԱՆՆԵՍ ԹՈՒՄԱՆՅԱՆԻ ԱՆՎԱՆ ՄԻՋՆԱԿԱՐԳ
ԴՊՐՈՑ>> -ի Սանհանգույցների հիմնանորոգման և արտաքին կոյուղագծի

վերականգնման աշխատանքային նախագծի «Ջրամատակարարում և կոյուղի» բաժինը
մշակված է - պատվիրատուի կողմից տրված առաջադրանքի, - շինարարական
գծագրերի, - ՀՀ-ում գործող `ՀՀՇՆ 40-01.01-2014 «Շենքերի ներքին ջրամատակարարում և
ջրահեռացում» նորմերի նամաձայն:

Խմելու տնտեսական ջրամատակարարումը նախատեսված է իրականացնել, միացնելով
կից մասնաշենքի գործող ջրագծին: Ջրագծերը նախատեսված է իրականացնել
Փ20-Փ25 մմ տրամաչափի ջրամատակարարման պոլիպրոպիլենային, ամրանավորված,
խողովակներով: Ջրագծերը նախատեսված է անցկացնել հատակի միջով, կամ նրան կից
պատերի վրայով:

Կոյուղաջրերը սանիտարական սարքերից նախատեսված է հավաքել ինքնահոս
եղանակով, հարկի հատակի տակով դուրս գալ դեպի կոյուղու դիտահոր : Կոյուղու
ցանցը նախատեսված է իրականացնել պոլիվինիլքլորիդե, Փ50-Փ100 մմ տրամաչափի
կոյուղու խողովակներով: Համակարգում բոլոր միացումները նախատեսված է
իրականացնել թեք միացումներով: Կոյուղու օդափոխության կանգնակը նախատեսված է
բարձրացնել տանիքից 0,5 մ:

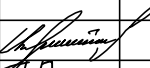
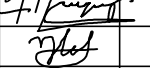
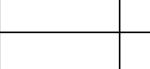
| | | | | | | | |
|----------|-------------|---|--|--|-----------------------------|------|--------|
| | |  | | ՀՀ Կոտայքի մարզ, Չարենցավան համայնք, գ. Բջնի, 12-րդ փողոց, <<Բջնիի Հովհաննես Թումանյանի անվան միջնակարգ դպրոց>> ՊՈԱԿ | ՊԱՏՎԵՐ 10/26 | | |
| ՆԳՃ | Ե. ԱՎԱԳՅԱՆ |  | | Ներքին ջրամատակարարում և կոյուղի | փուլ | թերթ | թերթեր |
| Գլխ.մասն | Գ.Ղազարյան |  | | | ԱՆ | ԶԿ-1 | 4 |
| Ճգեստ | Ղ.Բեժանյանց | | | Ընդհանուր տվյալներ | <<ՍԵՅՍՄԱՆՎՏԱՆԳՈՒԹՅՈՒՆ>> ՍՊԸ | | |
| | | | | | | | |

Առաջին հարկի հատակագիծ
ըստ +/-0.00 միջի
Մ 1:50

Ջրի մուքագիծ՝ $\Phi 25$

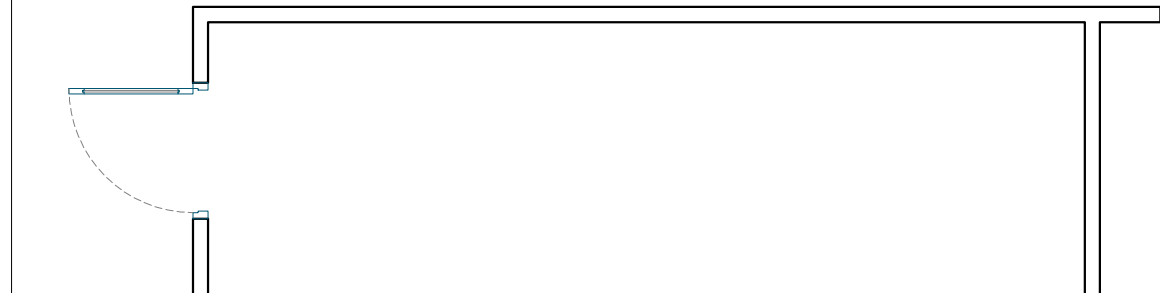
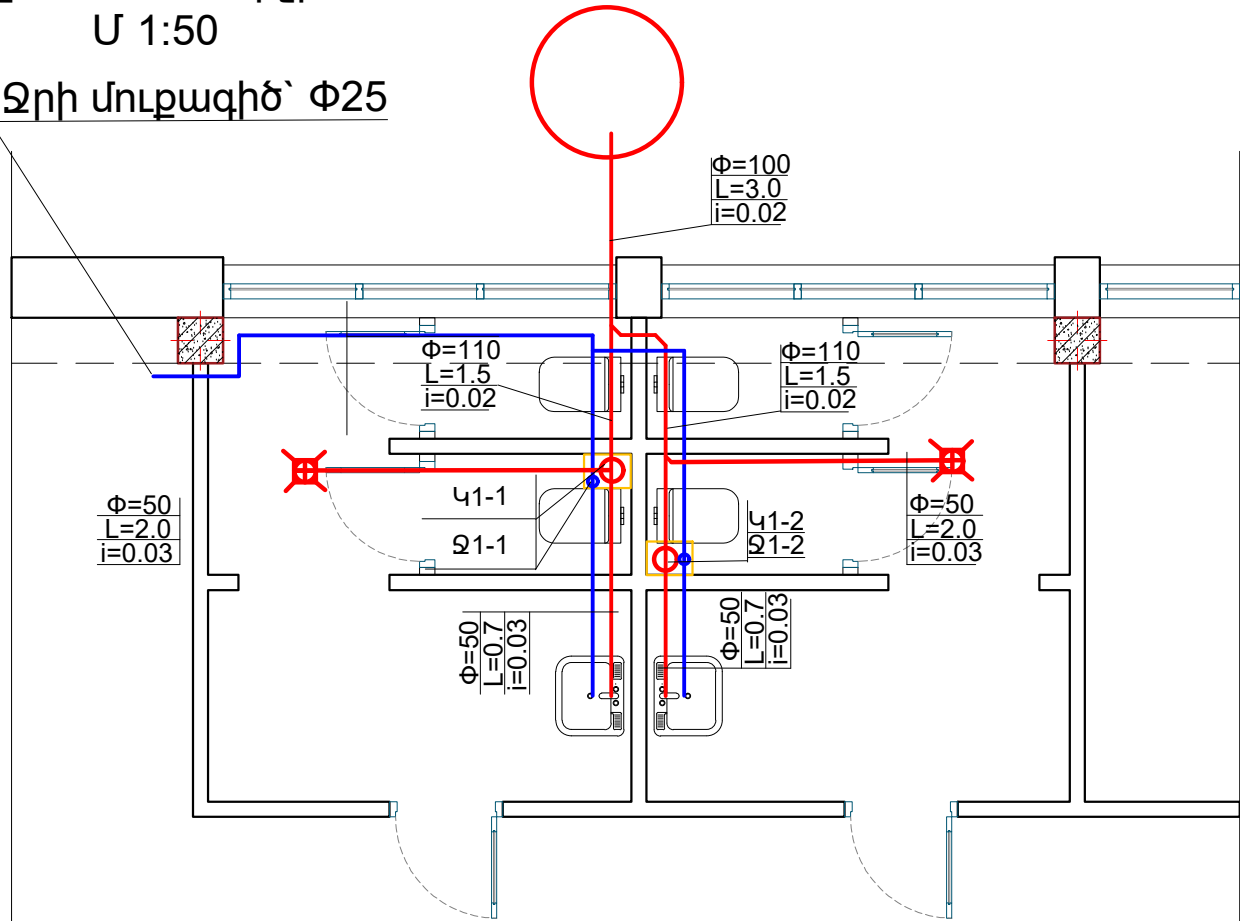

Երկրորդ հարկի հատակագիծ
ըստ +3.30 միջի
Մ 1:50

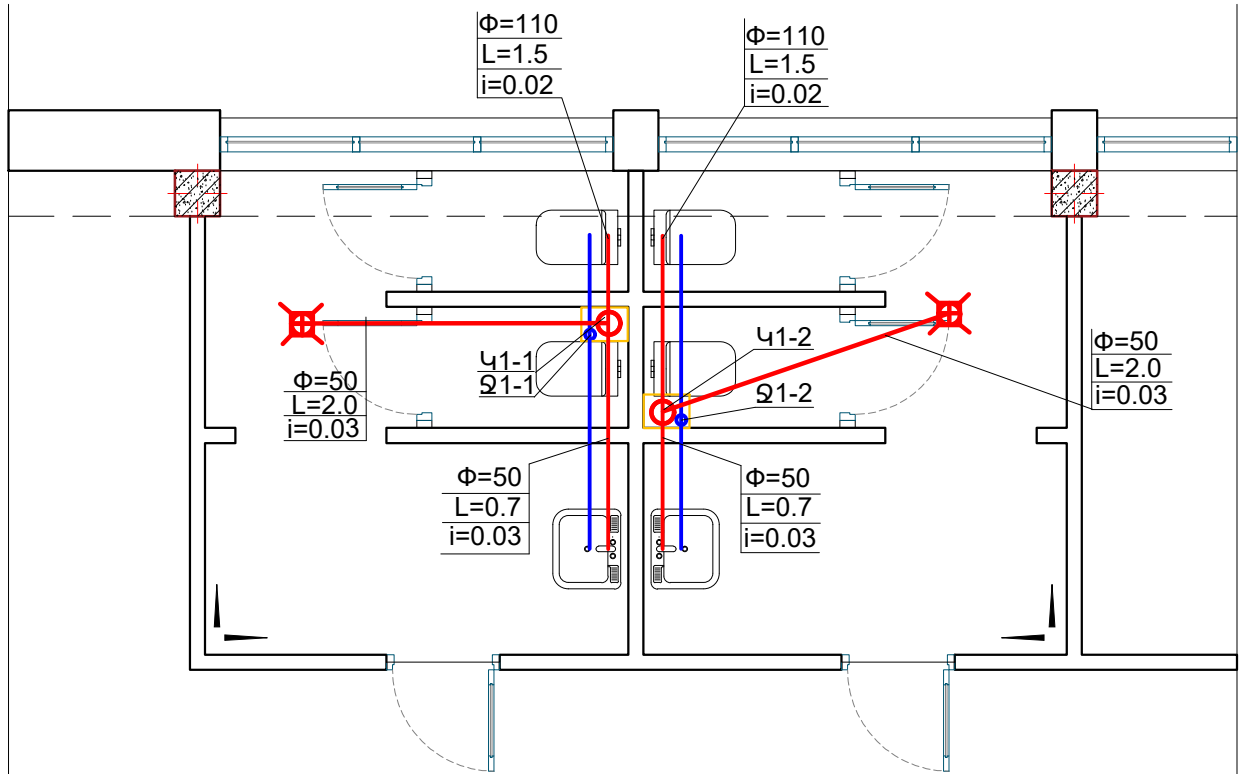

| | | | | | | |
|----------|-------------|--|--|------------------------------|------|--------|
| ՆԳՃ | Ե. ԱՎԱԳՅԱՆ | | ՀՀ Կոտայքի մարզ, Չարենցավան համայնք, գ. Բջնի, 12-րդ փողոց, <<Բջնիի Հովհաննես Թումանյանի անվան միջնակարգ դպրոց>> ՊՈԱԿ | ՊԱՏՎԵՐ 10/26 | | |
| Գլխ.մասն | Գ.Ղազարյան | | | փուլ | թերթ | թերթեր |
| Ճգեստ | Ղ.Բեժանյանց | | Ներքին ջրամատակարարում և կոյուղի | ԱՆ | ՋԿ-2 | 4 |
| | | | Հատակագիծ ջրամատակարարման և կոյուղու գծերով | <<ՍԵՅՄԱՄԱՆՎՏԱՆԳՈՒԹՅՈՒՆ>> ՍՊԸ | | |

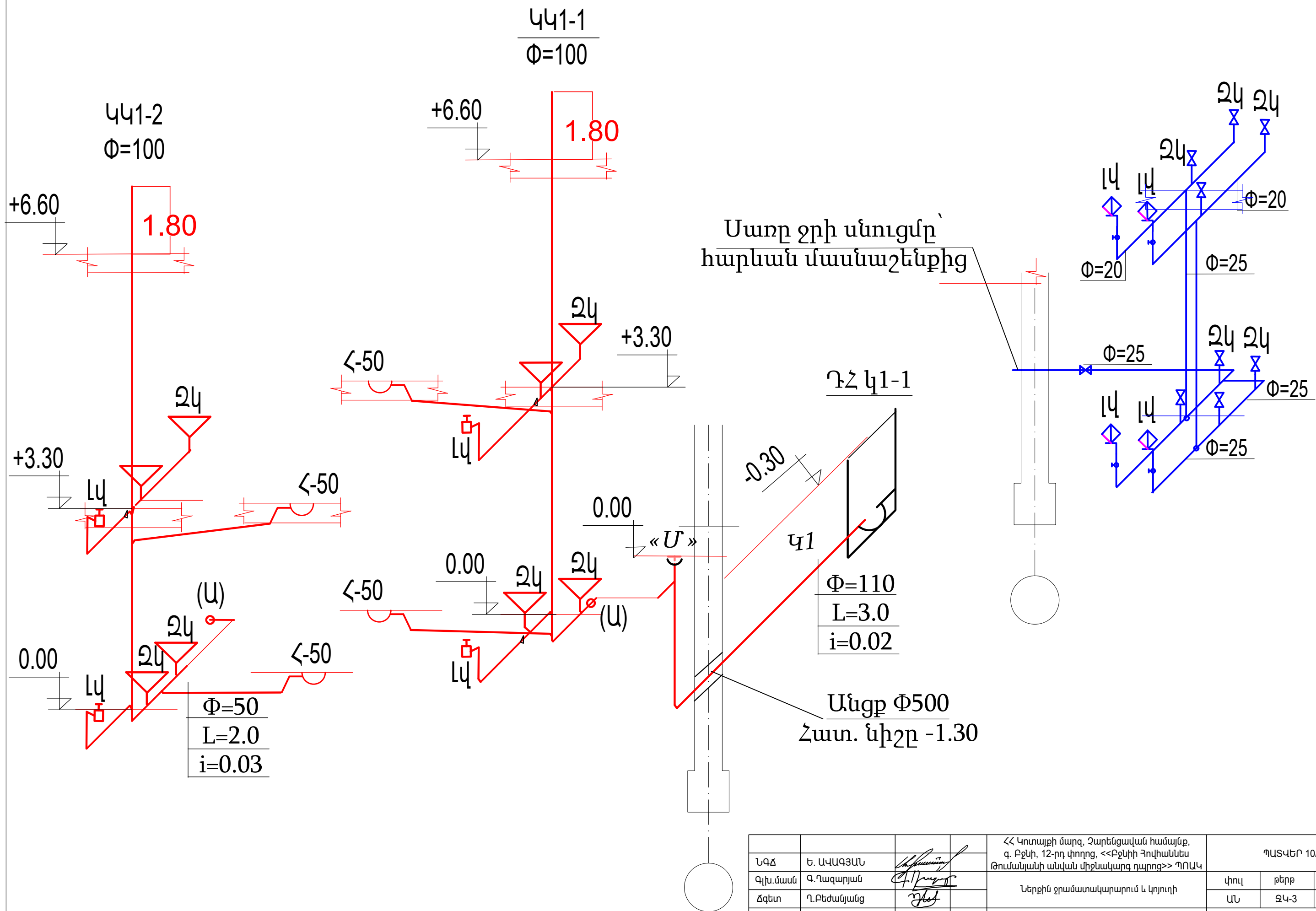

| | | | | | | | | |
|----------|-------------|--|--|--|--|------------------------------|------|--------|
| ՆԳՃ | Ե. ԱՎԱԳՅԱՆ | | ՀՀ Կոտայքի մարզ, Չարենցավան համայնք, գ. Բջնի, 12-րդ փողոց, <<Բջնիի Հովհաննես Թումանյանի անվան միջնակարգ դպրոց>> ՊՈԱԿ | | | ՊԱՏՎԵՐ 10/26 | | |
| Գլխ.մասն | Գ.Ղազարյան | | Ներքին ջրամատակարարում և կոյուղի | | | փուլ | թերթ | թերթեր |
| Ճգեստ | Ղ.Բեժանյանց | | | | | ԱՆ | ՋԿ-3 | 4 |
| | | | Ջրամատակարարման և կոյուղու տարածական սխեմաներ | | | <<ՍԵՅՍԱՄԱՆՎՏԱՆԳՈՒԹՅՈՒՆ>> ՍՊԸ | | |

Կոյուղի

| Հ/Հ | Անվանումը | Չափ. միավ | Քանակ | Ծանոթութ |
|-----|---|-----------|-------|----------|
| 1 | Կոյուղու պոլիմիինիքլորիդե խողովակների տեղադրում d=110 | զմ | 20.0 | |
| 2 | Կոյուղու պոլիմիինիքլորիդե խողովակների տեղադրում d=50 | զմ | 10.0 | |
| 3 | Հոսակ Φ50 | հատ | 4. | |
| 4 | Քառաբաշխիչ Φ100 x Φ100, 45* | հատ | 4. | |
| 5 | Եռաբաշխիչ Φ100 x Φ50, 45* | հատ | 4.0 | |
| 6 | Անցում Φ100 / Φ50, | հատ | 4.0 | |
| 7 | Անկյունակ Φ100, 45* | հատ | 24.0 | |
| 8 | Անկյունակ Φ 50, 45* | հատ | 22.0 | |
| 9 | Զուգարանակոնք | հատ | 8.0 | |
| 10 | Լվացարան | հատ | 4.0 | |
| 11 | Խողովակաշարի փորձարկում | զմ | 30.0 | |

Ջրամատակարարում

| Հ/Հ | Անվանումը | Չափ. միավ | Քանակը | Ծանոթութ |
|-----|--|-----------|--------|----------|
| 1 | Ջրամատակարարման պոլիպրոպիլենե խողովակներ, միացնող ձևավոր մասերով Φ20մմ | զմ | 6.0 | |
| 2 | Ջրամատակարարման պոլիպրոպիլենե խողովակներ, միացնող ձևավոր մասերով Φ25մմ | զմ | 14.0 | |
| 3 | Փական (Вентиль)Φ15 | հատ | 12.0 | |
| 4 | Լվացարանի ծորակ | հատ | 4.0 | |
| 5 | Ճկուն խողովակ զուգարանակոնքի համար | հատ | 8.0 | |
| 6 | Խողովակաշարի փորձարկում, լվացում և ախտահանում | զմ | 22.0 | |

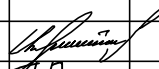
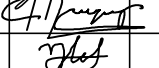
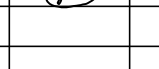
| | | | | | | | |
|----------|-------------|---|--|--|-----------------------------|------|--------|
| | | | | ՀՀ Կոտայքի մարզ, Չարենցավան համայնք, գ. Բջնի, 12-րդ փողոց, <<Բջնիի Հովհաննես Թումանյանի անվան միջնակարգ դպրոց>> ՊՈԱԿ | ՊԱՏՎԵՐ 10/26 | | |
| ՆԳՃ | Ե. ԱՎԱԳՅԱՆ |  | | Ներքին ջրամատակարարում և կոյուղի | փուլ | թերթ | թերթեր |
| Գլխ.մասն | Գ.Ղազարյան |  | | | ԱՆ | ՋԿ-4 | 4 |
| Ճգեստ | Ղ.Բեժանյանց |  | | | | | |
| | | | | Ծավալաթերթ | <<ՍԵՅՍՄԱՆԿՏԱՆԳՈՒԹՅՈՒՆ>> ՍՊԸ | | |
| | | | | | | | |

ԹԵՐԹԵՐԻ ՑՈՒՑԱԿ

| Թերթ | Անվանում | Ծանոթութ. |
|------|---|-----------|
| 1 | Ընդհանուր տվյալներ | |
| 2 | Գլխավոր հատակագիծ կոյուղու ներբակային ցանցերով | |
| 3 | Կոյուղագծի երկայնական կտրվածք | |
| 4 | Կոյուղու դիտահորերի կառուցվածք | |
| 5 | Կոյուղու հորերում առվակների միացման սխեմաներ | |
| 6 | Դիտահորերի սեյսմիկ էլեմենտների տեղադրման սխեմաներ | |
| 7 | Ծավալաթերթ; ներբակային կոյուղի | |

ԲԱՑԱՏՐԱԳԻՐ

ՀՀ Կոտայքի մարզ, Չարենցավան համայնք, գ. Բջնի, 12-րդ փողոց,
<<ԲԶՆԻԻ ՀՈՎՀԱՆՆԵՍ ԹՈՒՄԱՆՅԱՆԻ ԱՆՎԱՆ ՄԻՋՆԱԿԱՐԳ ԴՊՐՈՑ>> ՊՈԱԿ-ում Սանհանգույցների
հիմնանորոգման և արտաքին կոյուղագծի վերականգնման աշխատանքային նախագծի
<<Զրամատակարարում և կոյուղի>> բաժնի նախագիծը մշակվել է համաձայն՝
1.Պատվիրատուի կողմից տրված առաջադրանքի, 2. Շինարարական գծագրերի, 3. ՀՀ-ում գործող
Շինարարական նորմերի և կանոնների:
-ՀՇՆ 40-01.01- 2014 Շենքերի ներքին ջրամատակարարում և ջրահեռացում
-ՀՀՇՆ 40-01.03-2022 Կոյուղի. Արտաքին ցանցեր և կառուցվածքներ
Նախագծված են հետևյալ համակարգերը՝
- կենցաղային կոյուղու ներբակային ցանց

Կենցաղային Կոյուղի Կ1



Դպրոցի կոյուղու բակային ցանցը նախատեսված է կառուցել, կոյուղու պոլիէթիլենային, ծալքավոր SN-8,
Փ160մմ տրամաչափի խողովակներով, 1,3-1,65 մ թաղման խորությամբ, ավազի նախապատրաստական
10 սմ հաստության հիմնատակի վրա: Կոյուղագծի վրա թեքման և միացման կետերում անհրաժեշտ
դիտահորերը նախատեսված է կառուցել կլոր, հավաքովի D=1.0մ Ե/Բետոնե էլեմենտները :

ՊԱՅՄԱՆԱԿԱՆ ՆՇԱՆՆԵՐ

- Զ1 —

Խմելու— տնտեսական ջրամատակարարման խողովակ
- Կ1 —

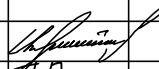
Կենցաղային կոյուղու խողովակ

| | | | | | | | |
|----------|-------------|---|--|--|-----------------------------|------|--------|
| | | | | ՀՀ Կոտայքի մարզ, Չարենցավան համայնք, գ. Բջնի, 12-րդ փողոց, <<Բջնիի Հովհաննես Թումանյանի անվան միջնակարգ դպրոց>> ՊՈԱԿ | ՊԱՏՎԵՐ 10/26 | | |
| ՆԳՃ | Ե. ԱՎԱԳՅԱՆ |  | | Արտաքին կոյուղագծի վերականգնում | փուլ | թերթ | թերթեր |
| Գլխ.մասն | Գ.Ղազարյան |  | | | ԱՆ | ԶԿ-1 | 7 |
| Ճգեստ | Ղ.Բեժանյանց |  | | Ընդհանուր տվյալներ | <<ՍԵՅՍՄԱՆՎՏԱՆԳՈՒԹՅՈՒՆ>> ՍՊԸ | | |
| | | | | | | | |

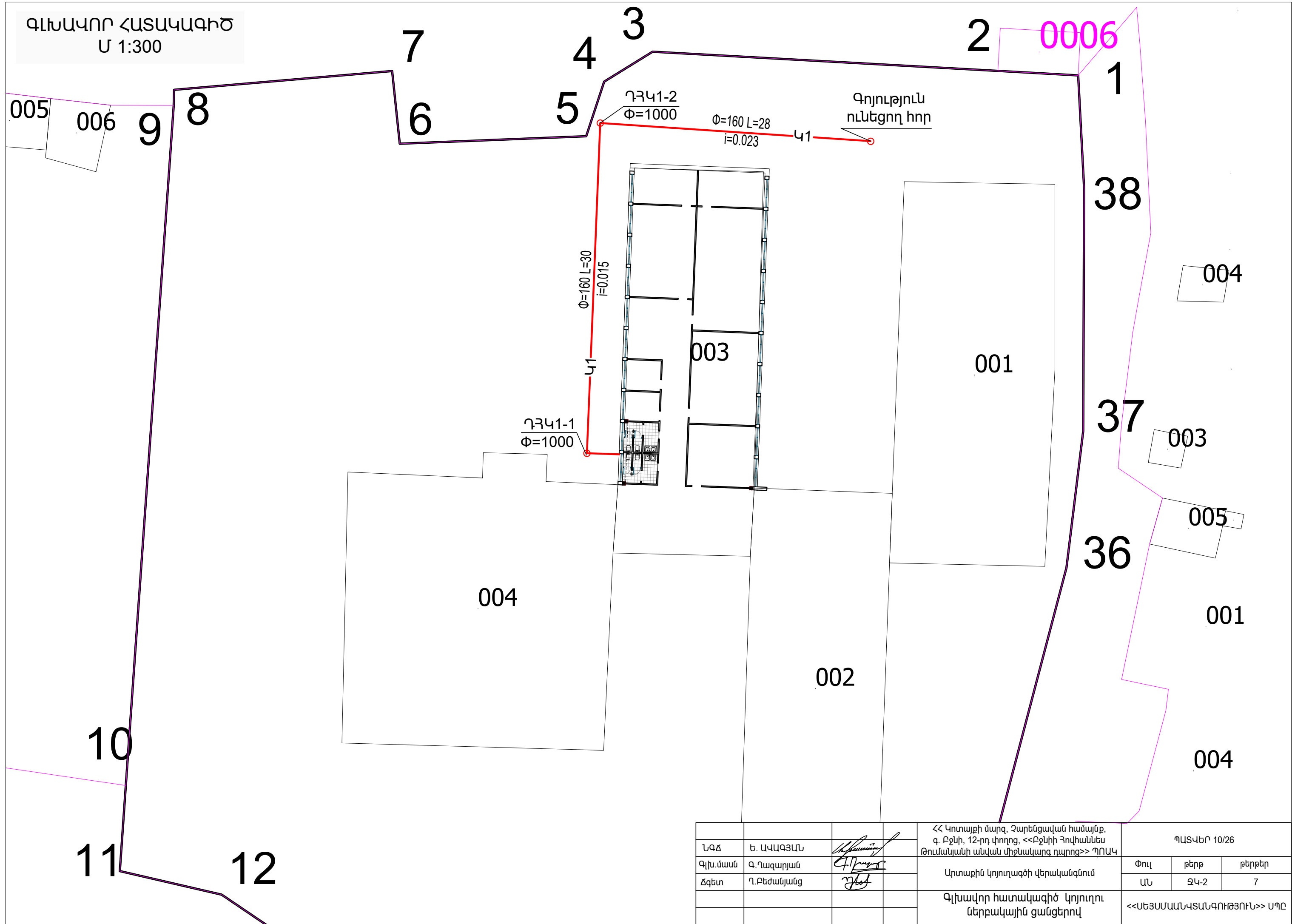

| | | | | | | |
|----------|-------------|--|--|------------------------------|------|--------|
| ՆԳՃ | Ե. ԱՎԱԳՅԱՆ | | ՀՀ Կոտայքի մարզ, Չարենցավան համայնք, գ. Բջնի, 12-րդ փողոց, <<Բջնիի Հովհաննես Թումանյանի անվան միջնակարգ դպրոց>> ՊՈԱԿ | ՊԱՏՎԵՐ 10/26 | | |
| Գլխ.մասն | Գ.Ղազարյան | | | Փուլ | թերթ | թերթեր |
| Ճգեստ | Ղ.Բեժանյանց | | | ԱՆ | ՋԿ-2 | 7 |
| | | | Գլխավոր հատակագիծ կոյուղու ներբակային ցանցերով | <<ՍԵՅՍԱՄԱՆՎԱՏՆԳՈՒԹՅՈՒՆ>> ՍՊԸ | | |

Ուղղաձիգ 1 100
ՄԱՍՇՏԱՔ
Հորիզոնական 1 500

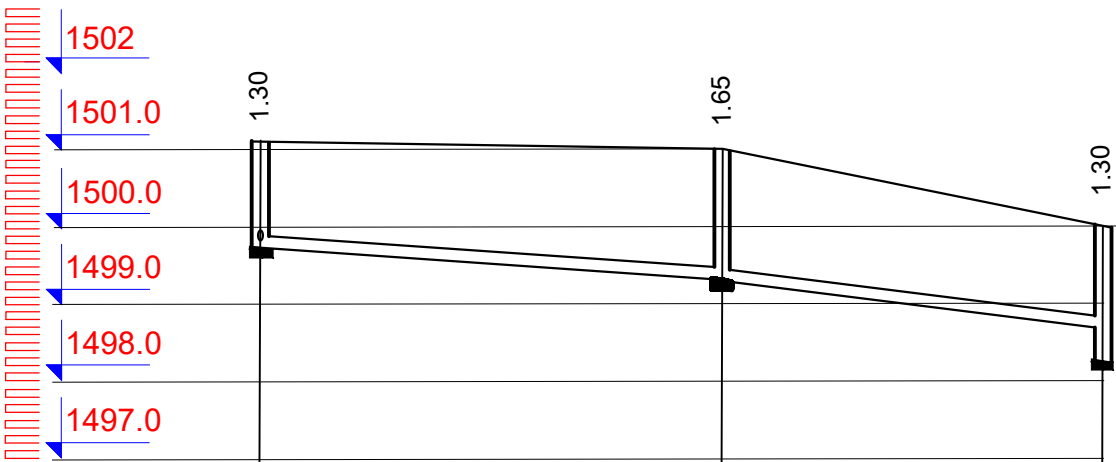

| | | | |
|-----------------------------|---|---------|--------|
| Խողովակի կամ առվակի նիշը | 1499.8 | 1499.35 | 1498.7 |
| Հողի նախագծային նիշը | | | |
| Հողի բնական նիշը | 1501.1 | 1501.0 | 1500. |
| Խողովակի նյութը և տրամագիծը | Պոլիէթիլենային ծալքավոր, երկշերտ, լայնուկավոր խողովակներ $\Phi_0=160$ | | |
| Խողովակի հիմնատակ | Ավազի նախապատրաստական շերտ $h=10\text{սմ}$ | | |
| Երկարություն | 30.0 | 0.015 | 0.023 |
| Հորերի համարները | ՀՀ-1 | ՀՀ-2 | ՀՀ-3 |
| Հորերի հեռավորությունը | 30.0 | 28.0 | |
| Ծրագծի հատակագիծ | | | |

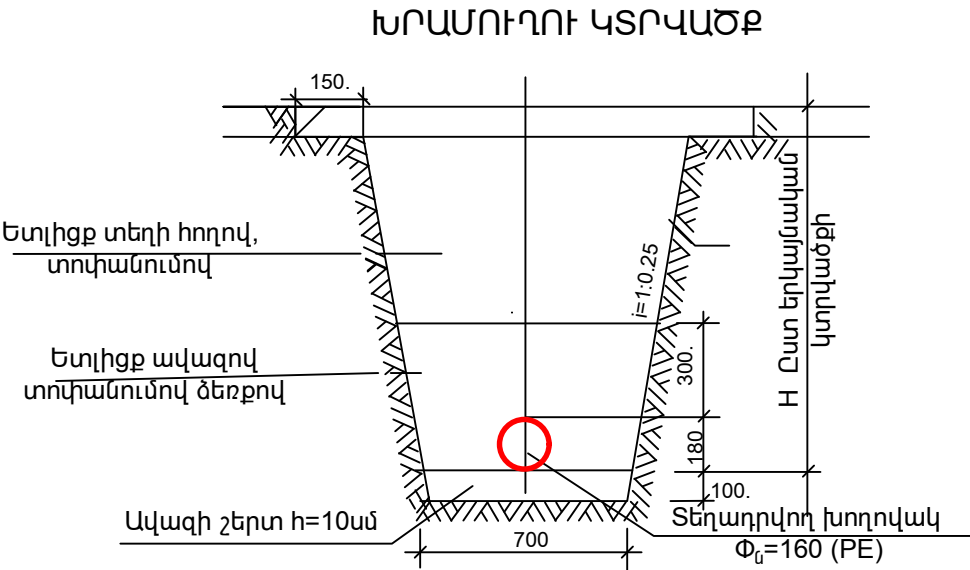

| | | | | | | |
|----------|-------------|--|--|-----------------------------|------|--------|
| ՆԳՃ | Ե. ԱՎԱԳՅԱՆ | | ՀՀ Կոտայքի մարզ, Չարենցավան համայնք, գ. Բջնի, 12-րդ փողոց, <<Բջնիի Հովհաննես Թումանյանի անվան միջնակարգ դպրոց>> ՊՈԱԿ | ՊԱՏՎԵՐ 10/26 | | |
| Գլխ.մասն | Գ.Ղազարյան | | Արտաքին կոյուղագծի վերականգնում | փուլ | թերթ | թերթեր |
| Ճգեստ | Ղ.Բեժանյանց | | Կոյուղագծի երկայնական կտրվածք | ԱՆ | ՋԿ-3 | 7 |
| | | | | <<ՍԵՅՄՍԱՆՎՏԱՆԳՈՒԹՅՈՒՆ>> ՍՊԸ | | |

ԿՏՐՎԱԾՔ 2-2

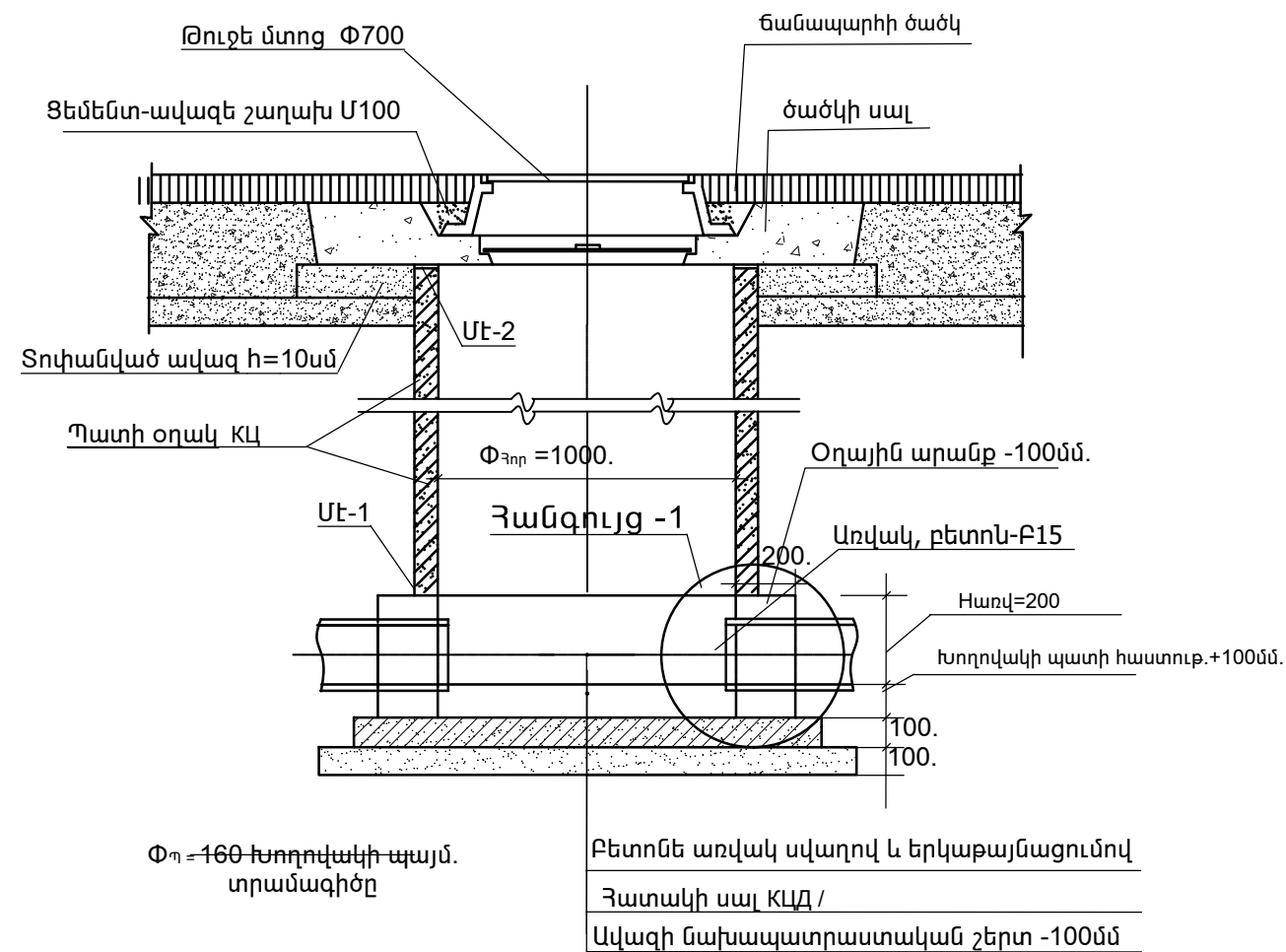

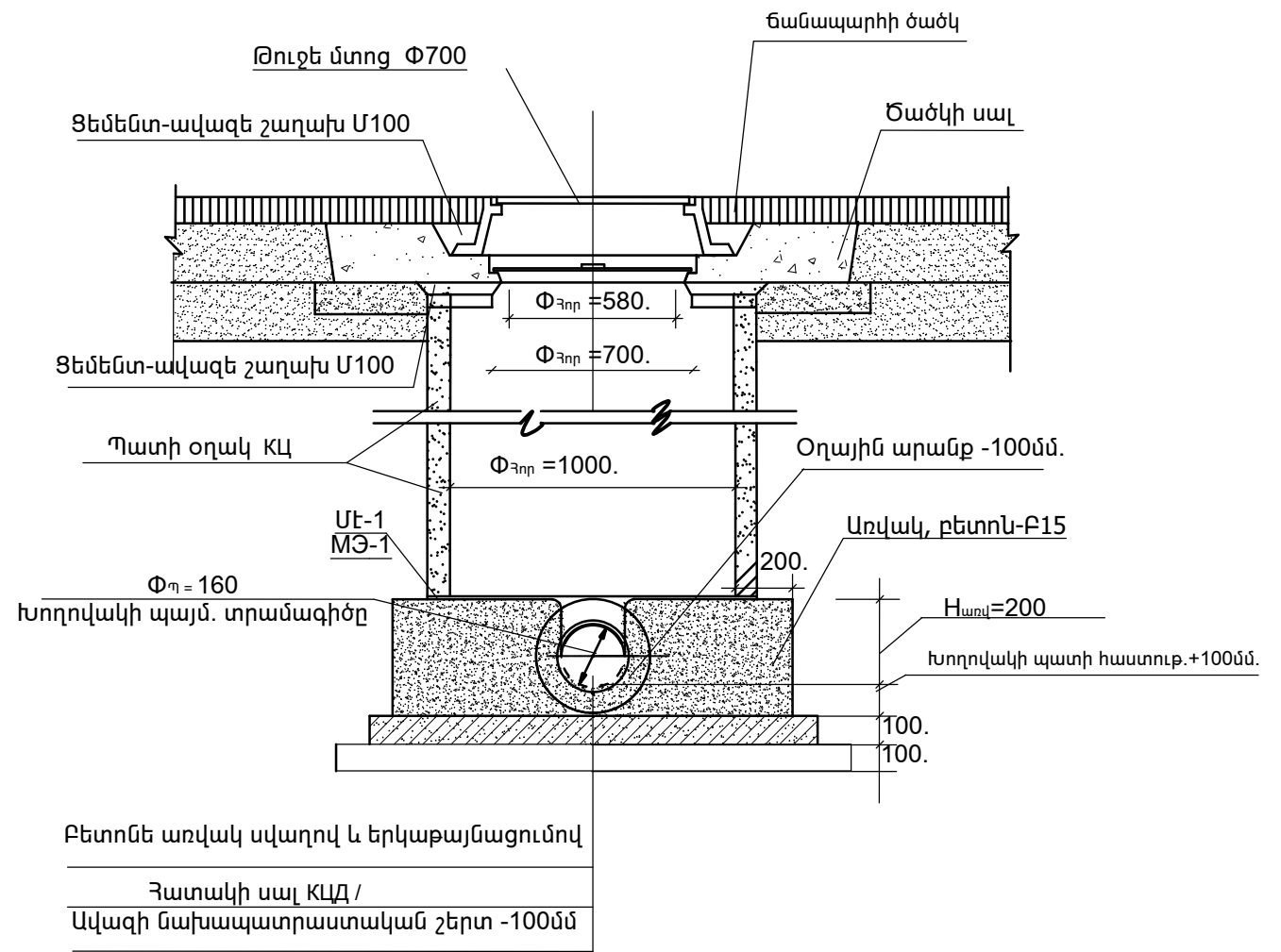

ԿՏՐՎԱԾՔ 1-1

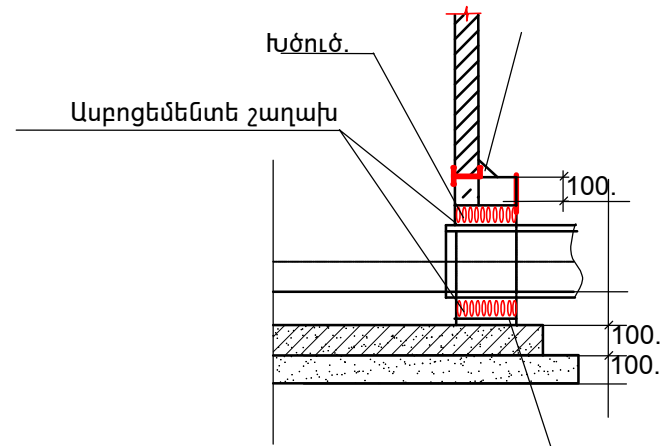

Հանգույց « 1 »
յւզել



ԿՈՅՆԴՈՒ ԴՒՄԱԽՈՐԵՐԻ ԿԱՌՈՒՍՎԱԾՔ

| | | | | | | | |
|----------|-------------|---|--|--|------------------------------|------|--------|
| | | | | ՀՀ Կոտայքի մարզ, Զարենգավան համայնք, գ. Բջնի, 12-րդ փողոց, <<Բջնիի Հովհաննես Թումանյանի անվան միջնակարգ դպրոց>> ՊՈԱԿ | ՊԱՏՎԵՐ 10/26 | | |
| ՆԳՃ | Ե. ԱՎԱԳՅԱՆ |  | | Արտաքին կոյուղագծի վերականգնում | փուլ | թերթ | թերթեր |
| Գլխ.մասն | Գ.Ղազարյան |  | | | ԱՆ | ԶԿ-4 | 7 |
| Ճգետ | Ղ.Բեժանյանց |  | | | | | |
| | | | | Կոյուղու դիտահորերի կառուցվածք | <<ՍԵՅՍԱՄԱՆՎՏԱՆԳՈՒԹՅՈՒՆ>> ՍՊԸ | | |

Գծային հոր

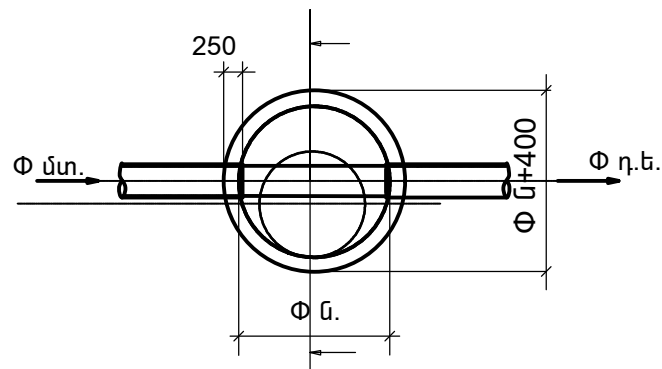

ՇՐՋԱԴԱՐՁԻ ՀՈՐ

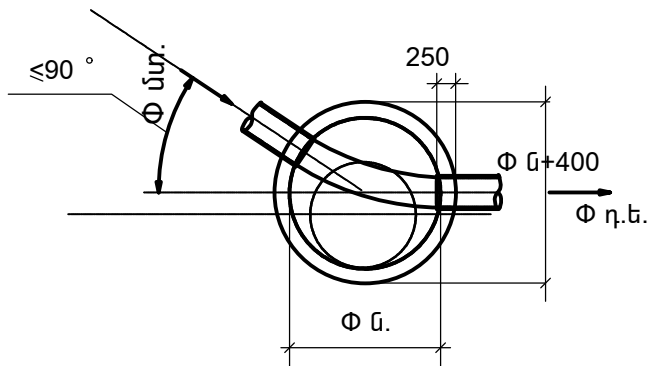

ՀԱՆԳՈՒՑԱՅԻՆ ՀՈՐ
ԵՐԿՈՒ ՄԻԱՑՈՒՄՈՎ

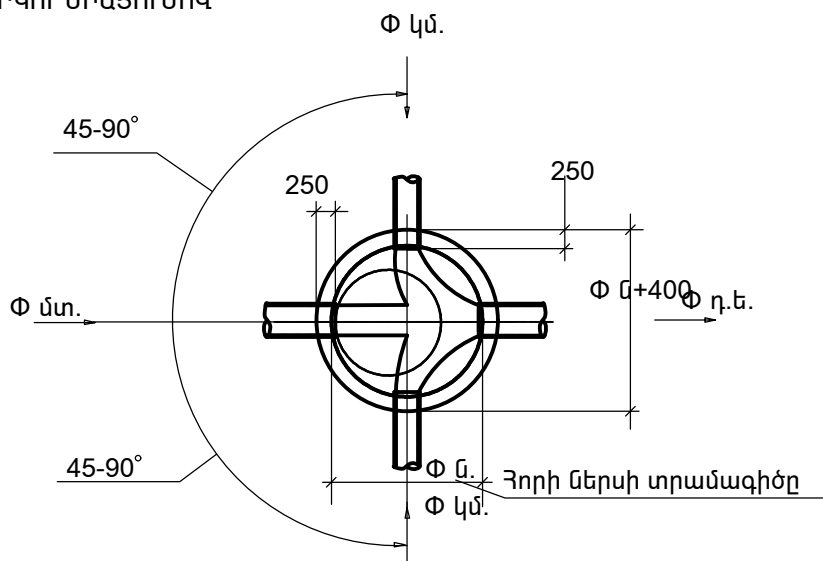

ՀԱՆԳՈՒՑԱՅԻՆ ՀՈՐ
ՄԵԿ ՄԻԱՑՈՒՄՈՎ

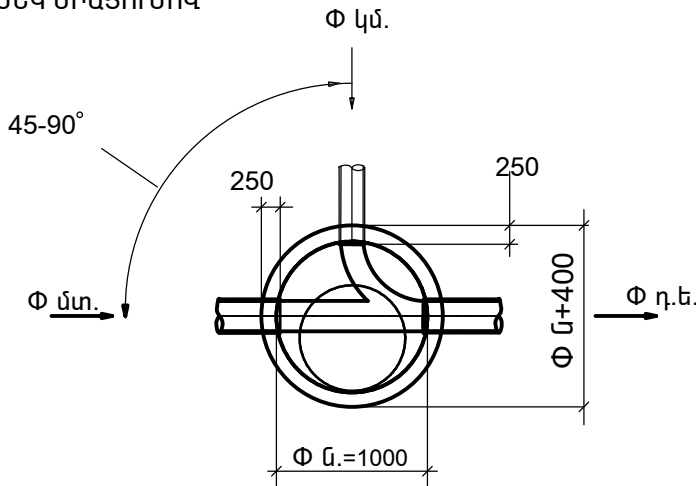

ԱՆԿՄԱՆ ՀՈՐ

ԿՈՅՈՒՂՈՒ ՀՈՐԵՐՈՒՄ ԱՌՎԱԿՆԵՐԻ ՄԻԱՑՄԱՆ ՍԽԵՄԱՆԵՐ

| | | | | | | |
|----------|-------------|--|--|-----------------------------|------|--------|
| ՆԳՃ | Ե. ԱՎԱԳՅԱՆ | | ՀՀ Կոտայքի մարզ, Չարենցավան համայնք, գ. Բջնի, 12-րդ փողոց, <<Բջնիի Հովհաննես Թումանյանի անվան միջնակարգ դպրոց>> ՊՈԱԿ | ՊԱՏՎԵՐ 10/26 | | |
| Գլխ.մասն | Գ.Ղազարյան | | Արտաքին կոյուղագծի վերականգնում | փուլ | թերթ | թերթեր |
| Ճգեստ | Ղ.Բեժանյանց | | | ԱՆ | ԶԿ-5 | 7 |
| | | | Կոյուղու հորերում առվակների միացման սխեմաներ | <<ՍԵՅՍՄԱՆՎՏԱՆԳՈՒԹՅՈՒՆ>> ՍՊԸ | | |

ՍԵՅՍՄԻԿ ԷԼԵՄԵՆՏՆԵՐ
ՏԵՂԱԴՐՄԱՆ ՍԽԵՄԱ

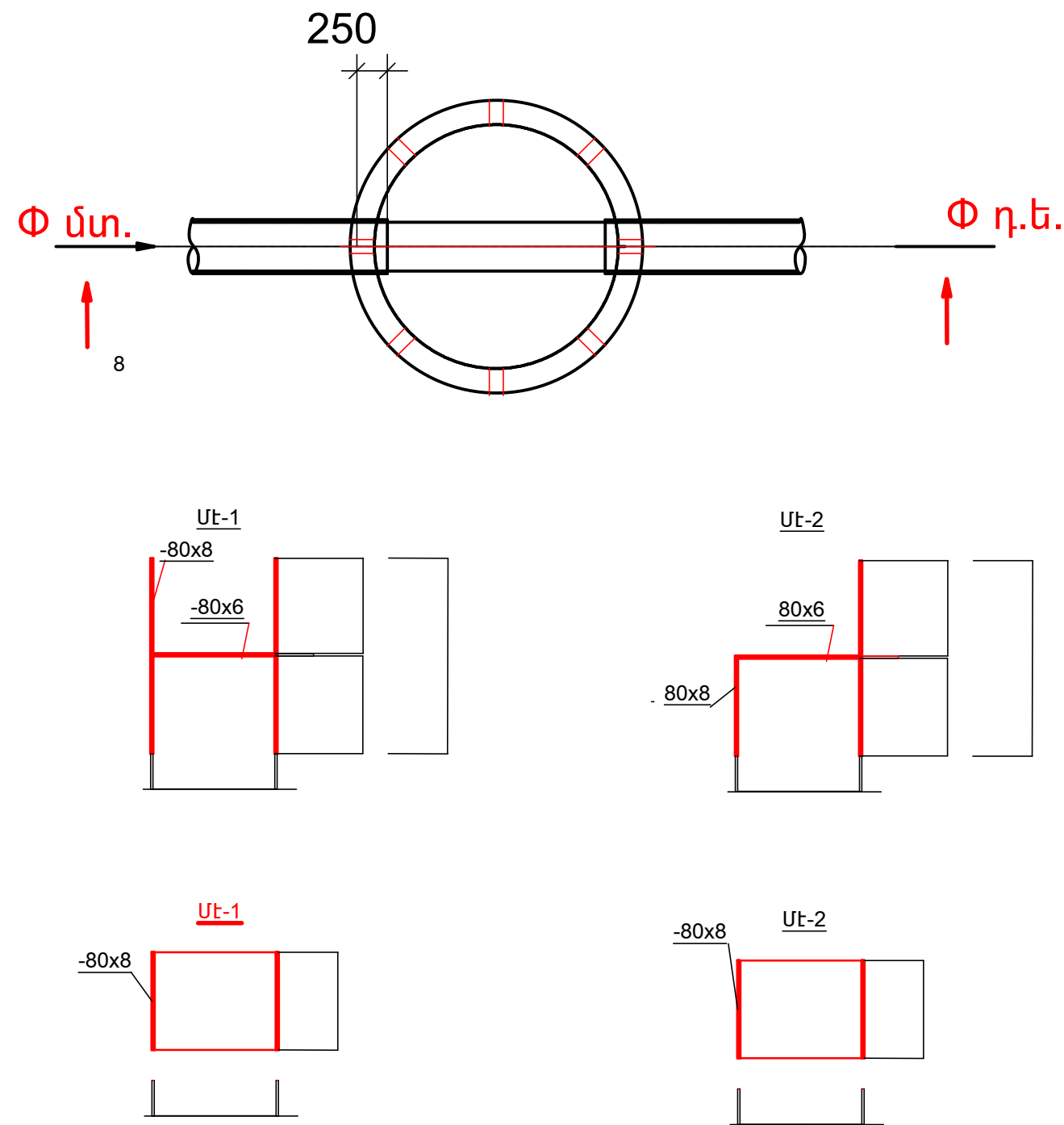
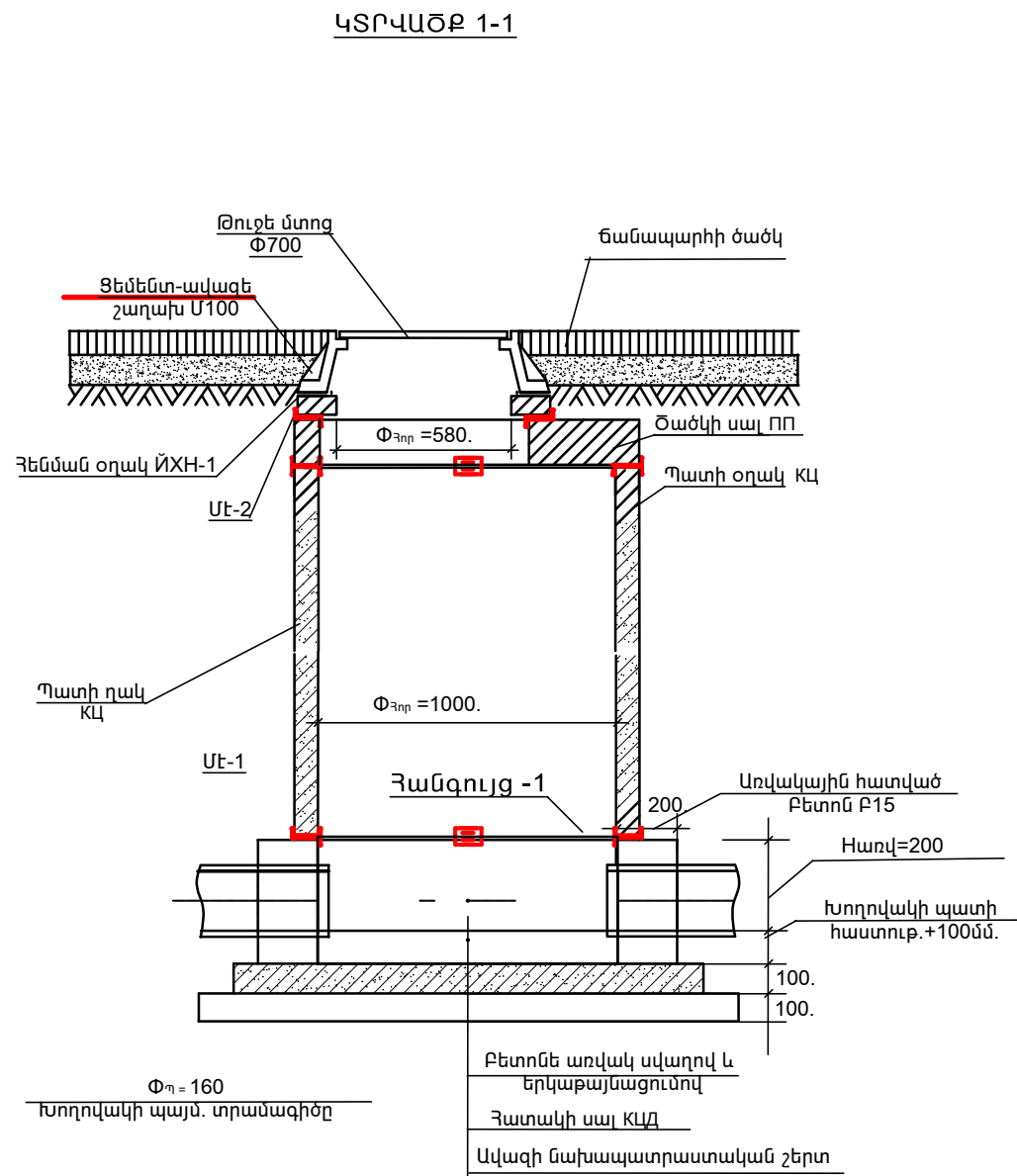

ԴԻՏԱՋՈՐԵՐԻ ՍԵՅՍՄԻԿ ԷԼԵՄԵՆՏՆԵՐԻ
ՏԵՂԱԴՐՄԱՆ ՍԽԵՄԱՆԵՐ

| | | | | | | |
|----------|------------|--|---|----------------------------|------|--------|
| ՆԳՃ | Ե. ԱՎԱԳՅԱՆ | | ՀՀ Կոտայքի մարզ, Չարենցավան համայնք, գ. Բջնի, 12-րդ փողոց, ՀՀ Բջնիի Հովհաննես Թումանյանի անվան միջնակարգ դպրոց>> ՊՈԱԿ | ՊԱՏՎԵՐ 10/26 | | |
| Գլխ.մասն | Գ.Ղազարյան | | Արտաքին կոյուղագծի վերականգնում | փուլ | թերթ | թերթեր |
| Ճգեո | Ղ.Բեժանյան | | | ԱՆ | ԶԿ-6 | 7 |
| | | | Դիտահորերի սեյսմիկ էլեմենտների տեղադրման սխեմաներ | <<ՍԵՅՍՄԱՆՎԱՆԳՈՒԹՅՈՒՆ>> ՍՊԸ | | |

| Հ/Հ N/N | Անվանումը | Չափ միավ | Քանակ | Ծանոթ |
|------------|---|--------------------|-------|-------|
| 1 | Խրամուղու քանդում 1.6 մ միջին խորությամբ, էքսկավատորով, 3-րդ կարգի գրունտում | մ ³ | 65.0 | |
| 2 | Նույնը՝ ձեռքով | մ ³ | 5.0 | |
| 3 | Նույնը՝ 4-րդ կարգի գրունտում | մ ³ | 36.0 | |
| 4 | Նույնը՝ ձեռքով | մ ³ | 4.0 | |
| 5 | Ավազի նախապատ. շերտ 10 սմ | մ ³ | 4.5 | |
| 6 | Խրամուղու ետլիցք ավազով, ձեռքով, տոփանումով | մ ³ | 22.0 | |
| 7 | Նույնը՝ մեխանիզմով, տեղի փափուկ հողով | մ ³ | 78.0 | |
| 8 | Կոյուղու պոլիէթիլենային, ծալքավոր, երկշերտ, լայնակավոր խողովակների տեղադրում խրամուղում $\Phi_0=160$, SN-8 | գծմ | 58.0 | |
| 9 | Նույնը՝ $\Phi_0=110$ SN-8 | գծմ | 3.0 | |
| 10 | Կոյուղու կլոր դիտահորերի կառուցում կլոր Ե/բետոնե էլեմենտներով՝ $\Phi=1000$ մմ | հատ/մ ³ | 2/2.6 | |
| 11 | Խողովակաշարի փորձարկում | գծմ | 61.0 | |
| 12 | Հորերի հիդրոմեկուսացում ներսից | մ ² | 7.0 | |
| 13 | Հորերի հավաքման մետաղական տարրեր | կգ | 64.0 | |
| 14 | Մետաղական աստիճան | կգ | 15.0 | |
| 15 | Հորի ներսի մետաղական մասերի ներկում հակակոռոզիոն ներկով 2 անգամ | կգ | 79.0 | |
| 16 | Կոյուղու թուջե մտոց $\Phi=700$ | հատ | 2 | |
| 17 | Ավելորդ հողի տեղափոխում | մ ³ | 32.0 | |
| 18 | Պողպատե պատյան DN520x6 L=30սմ | հատ/ գծմ | 5/1.5 | |
| 19 | Հորում պատյանի և խողովակի արանքի փակում էլաստիկ ,ջրանթափաց նյութով | մ ³ | 0.24 | |

| | | | | | | | |
|----------|-------------|--|--|--|-----------------------------|------|--------|
| | | | | ՀՀ Կոտայքի մարզ, Չարենցավան համայնք, գ. Բջնի, 12-րդ փողոց, <<Բջնիի Հովհաննես Թումանյանի անվան միջնակարգ դպրոց>> ՊՈԱԿ | ՊԱՏՎԵՐ 10/26 | | |
| ՆԳՃ | Ե. ԱՎԱԳՅԱՆ | | | Արտաքին կոյուղագծի վերականգնում | փուլ | թերթ | թերթեր |
| Գլխ.մասն | Գ.Ղազարյան | | | | ԱՆ | ԶԿ-7 | 7 |
| Ճգեստ | Ղ.Բեժանյանց | | | Ծավալաթերթ: ներբալային կոյուղի | <<ՍԵՅՍՄԱՆՎՏԱՆԳՈՒԹՅՈՒՆ>> ՍՊԸ | | |
| | | | | | | | |